

Analyse des espaces agricoles - Index des planches

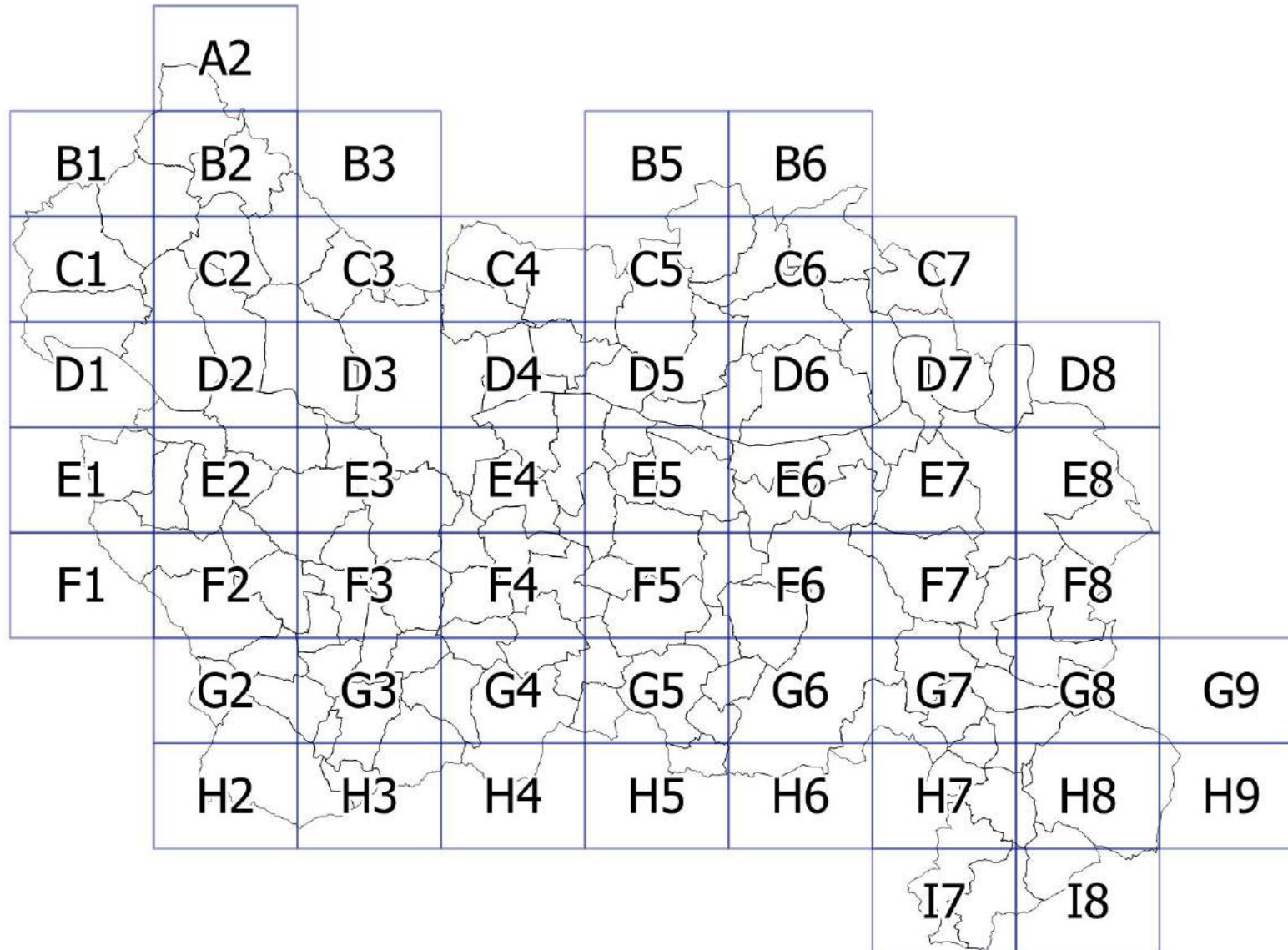



	A2								
B1	B2	B3		B5	B6				
C1	C2	C3	C4	C5	C6	C7			
D1	D2	D3	D4	D5	D6	D7	D8		
E1	E2	E3	E4	E5	E6	E7	E8		
F1	F2	F3	F4	F5	F6	F7	F8		
	G2	G3	G4	G5	G6	G7	G8	G9	
	H2	H3	H4	H5	H6	H7	H8	H9	
							I7	I8	

Légende

Parcelles agricoles

- RANG 1 :
 - Parcelles en AOC ou AOP du secteur viticole
 - Parcelles agricoles sur sols limoneux et de faible pente
 - Parcelles irriguées
 - Secteur arboricole (Pruniaux, noisettes)
- RANG 2 :
 - Terrains cultivés et jachères
- RANG 3 :
 - Prairies

Elements de repères:

- Communes
- Bâtiment
- Hydrographie

Routes

-
-
-

Maître d'ouvrage : Syndicat de Cohérence Territoriale du Bergeracois

Mission: Scot Bergeracois

Sources: BD TOPO® 2016, BD ORTHO 2015®, MNT 2014®: IGN©
RPG 2016: ASP©

Réalisation: 24/07/2018

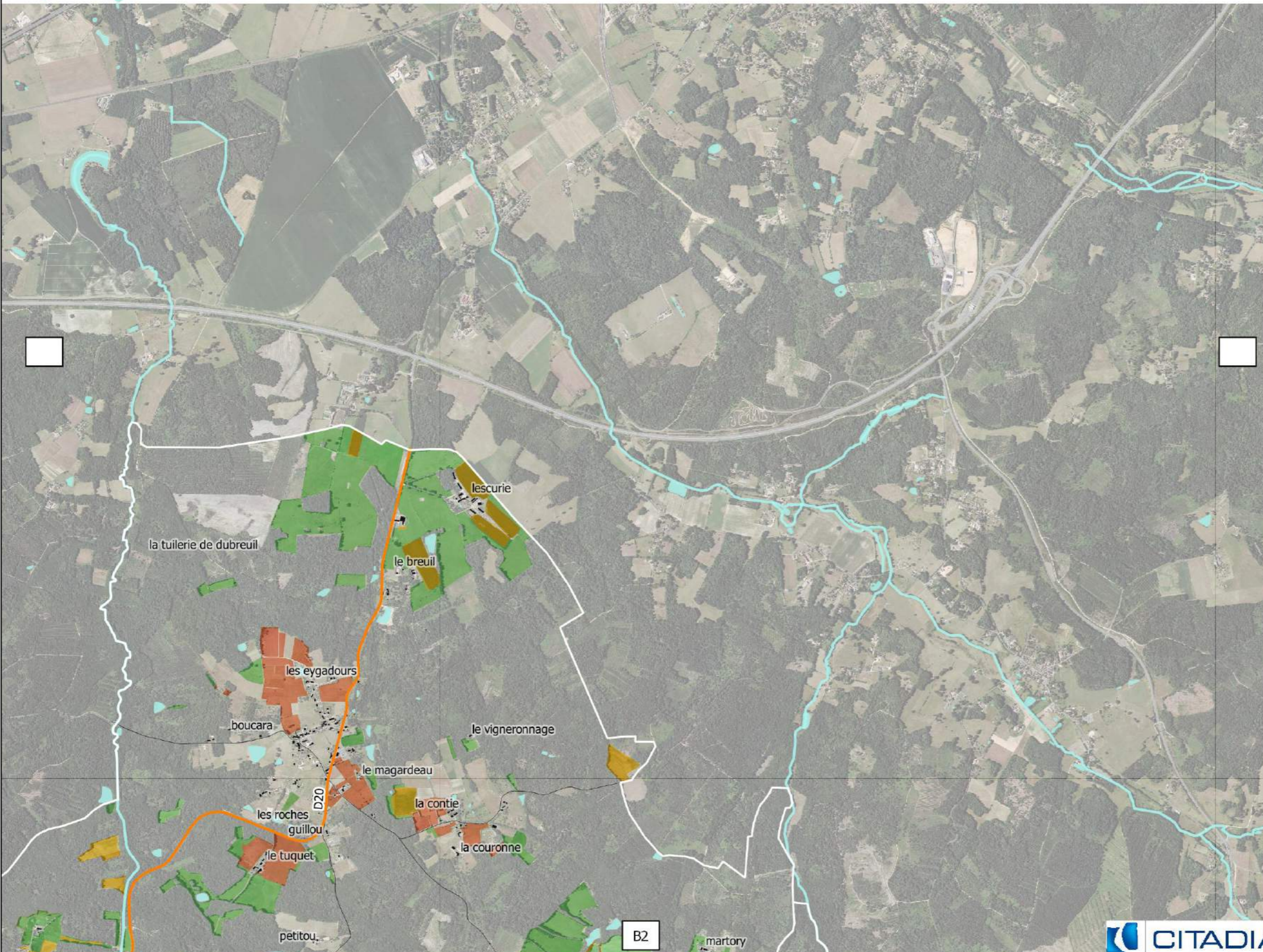

	A2								
B1	B2	B3		B5	B6				
C1	C2	C3	C4	C5	C6	C7			
D1	D2	D3	D4	D5	D6	D7	D8		
E1	E2	E3	E4	E5	E6	E7	E8		
F1	F2	F3	F4	F5	F6	F7	F8		
	G2	G3	G4	G5	G6	G7	G8	G9	
	H2	H3	H4	H5	H6	H7	H8	H9	
							I7	I8	

Légende

Parcelles agricoles

- RANG 1 :
 - Parcelles en AOC ou AOP du secteur viticole
 - Parcelles agricoles sur sols limoneux et de faible pente
 - Parcelles irriguées
 - Secteur arboricole (Pruniaux, noisettes)
- RANG 2 :
 - Terrains cultivés et jachères
- RANG 3 :
 - Prairies

Elements de repères:

- Communes
- Bâtiment
- Hydrographie

Routes

- D13
- D20
- D13

Maître d'ouvrage : Syndicat de Cohérence Territoriale du Bergeracois

Mission: Scot Bergeracois

Sources: BD TOPO® 2016, BD ORTHO 2015®, MNT 2014®: IGN©
RPG 2016: ASP©

Réalisation: 24/07/2018

	A2								
B1	B2	B3		B5	B6				
C1	C2	C3	C4	C5	C6	C7			
D1	D2	D3	D4	D5	D6	D7	D8		
E1	E2	E3	E4	E5	E6	E7	E8		
F1	F2	F3	F4	F5	F6	F7	F8		
	G2	G3	G4	G5	G6	G7	G8	G9	
	H2	H3	H4	H5	H6	H7	H8	H9	
							I7	I8	

Légende

Parcelles agricoles

- RANG 1 :
 - Parcelles en AOC ou AOP du secteur viticole
 - Parcelles agricoles sur sols limoneux et de faible pente
 - Parcelles irriguées
 - Secteur arboricole (Pruniaux, noisettes)
- RANG 2 :
 - Terrains cultivés et jachères
- RANG 3 :
 - Prairies

Elements de repères:

- Communes
- Bâtiment
- Hydrographie

Routes

-
-
-

Maître d'ouvrage : Syndicat de Cohérence Territoriale du Bergeracois

Mission: Scot Bergeracois

Sources: BD TOPO® 2016, BD ORTHO 2015®, MNT 2014®: IGN©
RPG 2016: ASP©

Réalisation: 24/07/2018



	A2								
B1	B2	B3		B5	B6				
C1	C2	C3	C4	C5	C6	C7			
D1	D2	D3	D4	D5	D6	D7	D8		
E1	E2	E3	E4	E5	E6	E7	E8		
F1	F2	F3	F4	F5	F6	F7	F8		
	G2	G3	G4	G5	G6	G7	G8	G9	
	H2	H3	H4	H5	H6	H7	H8	H9	
							I7	I8	

Légende

Parcelles agricoles

- RANG 1 :
 - Parcelles en AOC ou AOP du secteur viticole
 - Parcelles agricoles sur sols limoneux et de faible pente
 - Parcelles irriguées
 - Secteur arboricole (Pruneaux, noisettes)
- RANG 2 :
 - Terrains cultivés et jachères
- RANG 3 :
 - Prairies

Elements de repères:

- Communes
- Bâtiment
- Hydrographie

Routes

-
-
-

Maître d'ouvrage : Syndicat de Cohérence Territoriale du Bergeracois

Mission: Scot Bergeracois

Sources: BD TOPO® 2016, BD ORTHO 2015®, MNT 2014®: IGN©
RPG 2016: ASP©

Réalisation: 24/07/2018

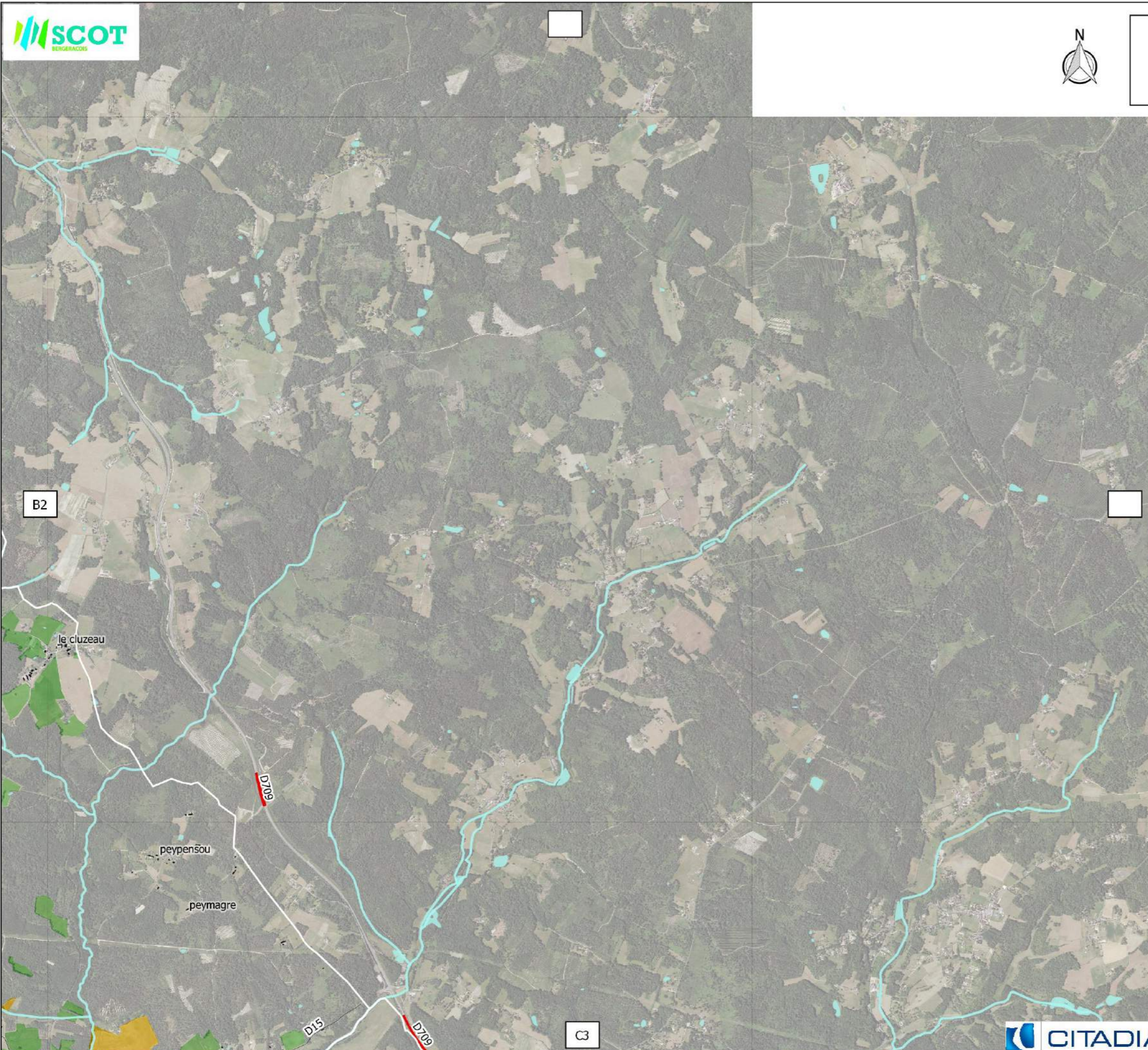



	A2								
B1	B2	B3		B5	B6				
C1	C2	C3	C4	C5	C6	C7			
D1	D2	D3	D4	D5	D6	D7	D8		
E1	E2	E3	E4	E5	E6	E7	E8		
F1	F2	F3	F4	F5	F6	F7	F8		
	G2	G3	G4	G5	G6	G7	G8	G9	
	H2	H3	H4	H5	H6	H7	H8	H9	
							I7	I8	

Légende

Parcelles agricoles

- RANG 1 :
 - Parcelles en AOC ou AOP du secteur viticole
 - Parcelles agricoles sur sols limoneux et de faible pente
 - Parcelles irriguées
 - Secteur arboricole (Pruniaux, noisettes)
- RANG 2 :
 - Terrains cultivés et jachères
- RANG 3 :
 - Prairies

Elements de repères:

- Communes
- Bâtiment
- Hydrographie

Routes

-
-
-

Maître d'ouvrage : Syndicat de Cohérence Territoriale du Bergeracois

Mission: Scot Bergeracois

Sources: BD TOPO® 2016, BD ORTHO 2015®, MNT 2014®: IGN©
RPG 2016: ASP©

Réalisation: 24/07/2018

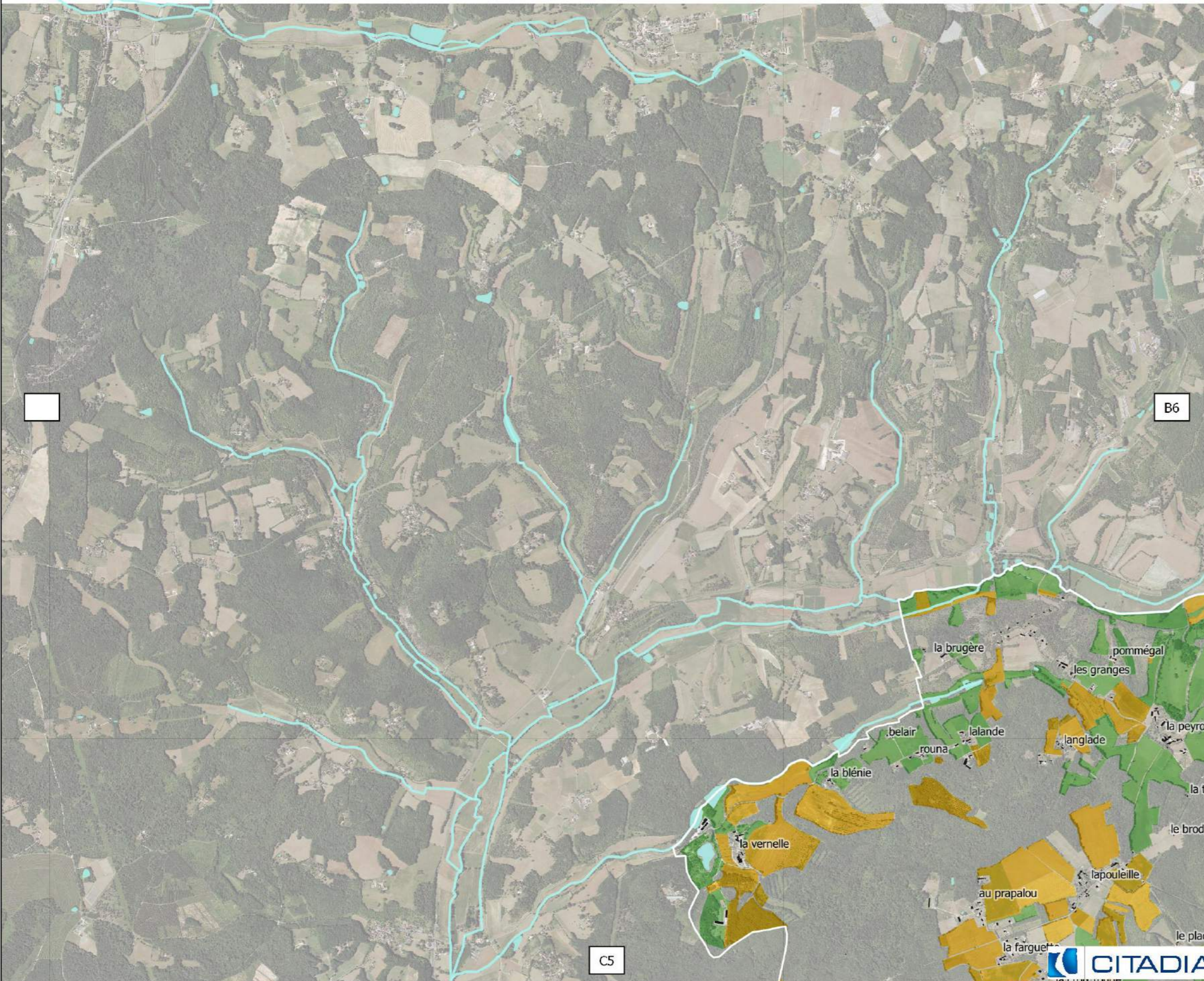



	A2								
B1	B2	B3		B5	B6				
C1	C2	C3	C4	C5	C6	C7			
D1	D2	D3	D4	D5	D6	D7	D8		
E1	E2	E3	E4	E5	E6	E7	E8		
F1	F2	F3	F4	F5	F6	F7	F8		
	G2	G3	G4	G5	G6	G7	G8	G9	
	H2	H3	H4	H5	H6	H7	H8	H9	
							I7	I8	

Légende

Parcelles agricoles

- RANG 1 :
 - Parcelles en AOC ou AOP du secteur viticole
 - Parcelles agricoles sur sols limoneux et de faible pente
 - Parcelles irriguées
 - Secteur arboricole (Pruneaux, noisettes)
- RANG 2 :
 - Terrains cultivés et jachères
- RANG 3 :
 - Prairies

Elements de repères:

- Communes
- Bâtiment
- Hydrographie

Routes

-
-
-

Maître d'ouvrage : Syndicat de Cohérence Territoriale du Bergeracois

Mission: Scot Bergeracois

Sources: BD TOPO® 2016, BD ORTHO 2015®, MNT 2014®: IGN©
RPG 2016: ASP©

Réalisation: 24/07/2018

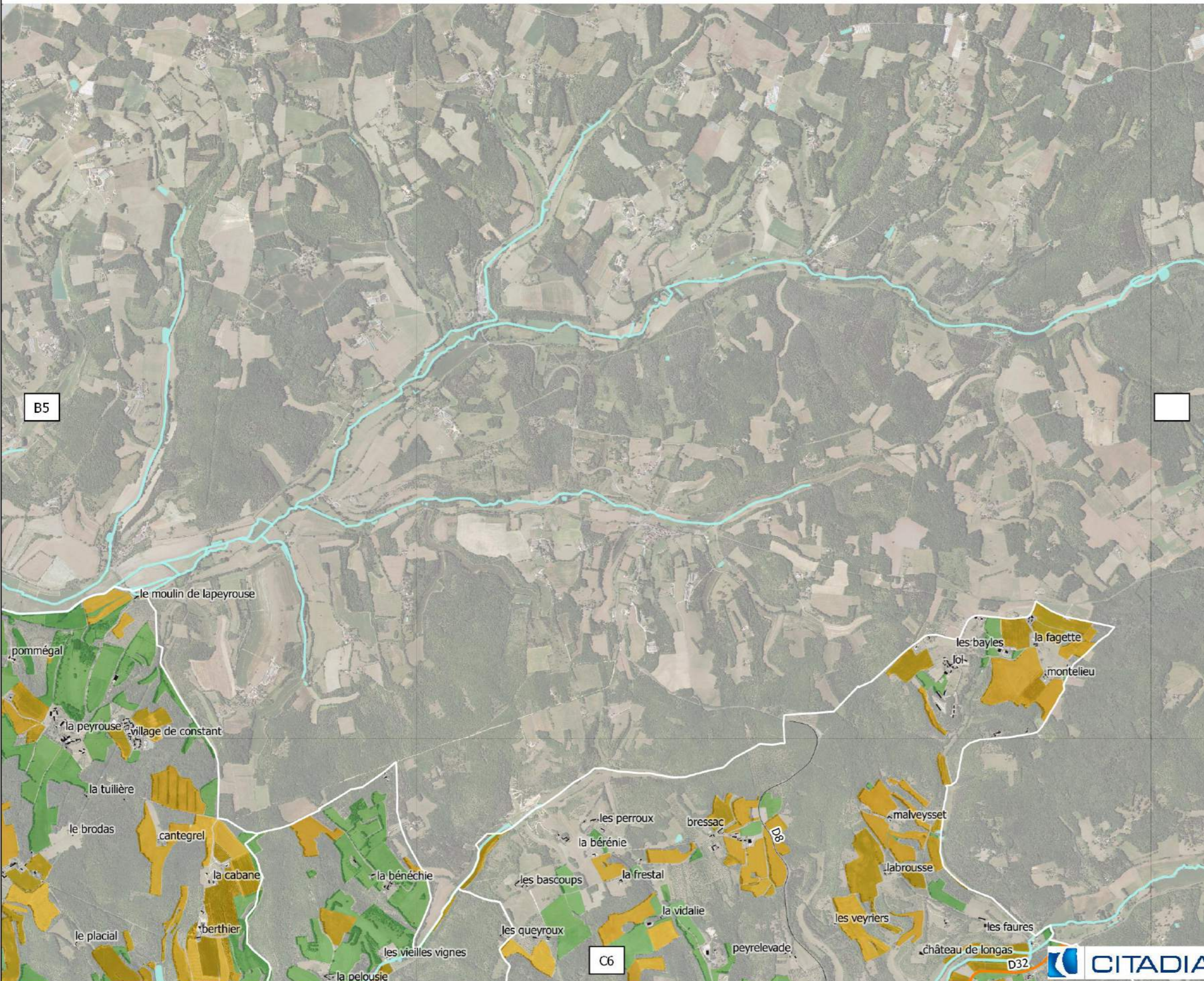

		A2							
B1	B2	B3		B5	B6				
C1	C2	C3	C4	C5	C6	C7			
D1	D2	D3	D4	D5	D6	D7	D8		
E1	E2	E3	E4	E5	E6	E7	E8		
F1	F2	F3	F4	F5	F6	F7	F8		
	G2	G3	G4	G5	G6	G7	G8	G9	
	H2	H3	H4	H5	H6	H7	H8	H9	
							I7	I8	

Légende

Parcelles agricoles

- RANG 1 :
 - Parcelles en AOC ou AOP du secteur viticole
 - Parcelles agricoles sur sols limoneux et de faible pente
 - Parcelles irriguées
 - Secteur arboricole (Pruneaux, noisettes)
- RANG 2 :
 - Terrains cultivés et jachères
- RANG 3 :
 - Prairies

Elements de repères:

- Communes
- Bâtiment
- Hydrographie

Routes

- D
- N
- R

Maître d'ouvrage : Syndicat de Cohérence Territoriale du Bergeracois

Mission: Scot Bergeracois

Sources: BD TOPO® 2016, BD ORTHO 2015®, MNT 2014®: IGN©
RPG 2016: ASP©

Réalisation: 24/07/2018

	A2								
B1	B2	B3		B5	B6				
C1	C2	C3	C4	C5	C6	C7			
D1	D2	D3	D4	D5	D6	D7	D8		
E1	E2	E3	E4	E5	E6	E7	E8		
F1	F2	F3	F4	F5	F6	F7	F8		
	G2	G3	G4	G5	G6	G7	G8	G9	
	H2	H3	H4	H5	H6	H7	H8	H9	
							I7	I8	

Légende

Parcelles agricoles

- RANG 1 :
 - Parcelles en AOC ou AOP du secteur viticole
 - Parcelles agricoles sur sols limoneux et de faible pente
 - Parcelles irriguées
 - Secteur arboricole (Pruniaux, noisettes)
- RANG 2 :
 - Terrains cultivés et jachères
- RANG 3 :
 - Prairies

Elements de repères:

- Communes
- Bâtiment
- Hydrographie
- Routes

Maître d'ouvrage : Syndicat de Cohérence Territoriale du Bergeracois

Mission: Scot Bergeracois

Sources: BD TOPO® 2016, BD ORTHO 2015®, MNT 2014®: IGN©
RPG 2016: ASP©

Réalisation: 24/07/2018

	A2								
B1	B2	B3		B5	B6				
C1	C2	C3	C4	C5	C6	C7			
D1	D2	D3	D4	D5	D6	D7	D8		
E1	E2	E3	E4	E5	E6	E7	E8		
F1	F2	F3	F4	F5	F6	F7	F8		
	G2	G3	G4	G5	G6	G7	G8	G9	
	H2	H3	H4	H5	H6	H7	H8	H9	
							I7	I8	

Légende

Parcelles agricoles

- RANG 1 :
 - Parcelles en AOC ou AOP du secteur viticole
 - Parcelles agricoles sur sols limoneux et de faible pente
 - Parcelles irriguées
 - Secteur arboricole (Pruneaux, noisettes)
- RANG 2 :
 - Terrains cultivés et jachères
- RANG 3 :
 - Prairies

Elements de repères:

- Communes
- Bâtiment
- Hydrographie
- Routes

Maître d'ouvrage : Syndicat de Cohérence Territoriale du Bergeracois

Mission: Scot Bergeracois

Sources: BD TOPO® 2016, BD ORTHO 2015®, MNT 2014®: IGN©
RPG 2016: ASP©

Réalisation: 24/07/2018

	A2								
B1	B2	B3	C4	B5	B6				
C1	C2	C3	C4	C5	C6	C7			
D1	D2	D3	D4	D5	D6	D7	D8		
E1	E2	E3	E4	E5	E6	E7	E8		
F1	F2	F3	F4	F5	F6	F7	F8		
	G2	G3	G4	G5	G6	G7	G8	G9	
	H2	H3	H4	H5	H6	H7	H8	H9	
							I7	I8	

Légende

Parcelles agricoles

- RANG 1 :
 - Parcelles en AOC ou AOP du secteur viticole
 - Parcelles agricoles sur sols limoneux et de faible pente
 - Parcelles irriguées
 - Secteur arboricole (Pruneaux, noisettes)
- RANG 2 :
 - Terrains cultivés et jachères
- RANG 3 :
 - Prairies

Elements de repères:

- Communes
- Bâtiment
- Hydrographie

Routes

-
-
-

Maître d'ouvrage : Syndicat de Cohérence Territoriale du Bergeracois

Mission: Scot Bergeracois

Sources: BD TOPO® 2016, BD ORTHO 2015®, MNT 2014®: IGN©
RPG 2016: ASP©

Réalisation: 24/07/2018

	A2								
B1	B2	B3		B5	B6				
C1	C2	C3	C4	C5	C6	C7			
D1	D2	D3	D4	D5	D6	D7	D8		
E1	E2	E3	E4	E5	E6	E7	E8		
F1	F2	F3	F4	F5	F6	F7	F8		
	G2	G3	G4	G5	G6	G7	G8	G9	
	H2	H3	H4	H5	H6	H7	H8	H9	
							I7	I8	

Légende

Parcelles agricoles

- RANG 1 :
 - Parcelles en AOC ou AOP du secteur viticole
 - Parcelles agricoles sur sols limoneux et de faible pente
 - Parcelles irriguées
 - Secteur arboricole (Pruneaux, noisettes)
- RANG 2 :
 - Terrains cultivés et jachères
- RANG 3 :
 - Prairies

Elements de repères:

- Communes
- Bâtiment
- Hydrographie

Routes

- D
- N
- R

Maître d'ouvrage : Syndicat de Cohérence Territoriale du Bergeracois

Mission: Scot Bergeracois

Sources: BD TOPO® 2016, BD ORTHO 2015®, MNT 2014®: IGN©
RPG 2016: ASP©

Réalisation: 24/07/2018

	A2								
B1	B2	B3		B5	B6				
C1	C2	C3	C4	C5	C6	C7			
D1	D2	D3	D4	D5	D6	D7	D8		
E1	E2	E3	E4	E5	E6	E7	E8		
F1	F2	F3	F4	F5	F6	F7	F8		
	G2	G3	G4	G5	G6	G7	G8	G9	
	H2	H3	H4	H5	H6	H7	H8	H9	
						I7	I8		

Légende

Parcelles agricoles

- RANG 1 :
 - Parcelles en AOC ou AOP du secteur viticole
 - Parcelles agricoles sur sols limoneux et de faible pente
 - Parcelles irriguées
 - Secteur arboricole (Pruneaux, noisettes)
- RANG 2 :
 - Terrains cultivés et jachères
- RANG 3 :
 - Prairies

Elements de repères:

- Communes
- Bâtiment
- Hydrographie

Routes

-
-
-

Maître d'ouvrage : Syndicat de Cohérence Territoriale du Bergeracois

Mission: Scot Bergeracois

Sources: BD TOPO® 2016, BD ORTHO 2015®, MNT 2014®: IGN©
RPG 2016: ASP©

Réalisation: 24/07/2018



	A2								
B1	B2	B3		B5	B6				
C1	C2	C3	C4	C5	C6	C7			
D1	D2	D3	D4	D5	D6	D7	D8		
E1	E2	E3	E4	E5	E6	E7	E8		
F1	F2	F3	F4	F5	F6	F7	F8		
	G2	G3	G4	G5	G6	G7	G8	G9	
	H2	H3	H4	H5	H6	H7	H8	H9	
							I7	I8	

Légende

Parcelles agricoles

- RANG 1 :
 - Parcelles en AOC ou AOP du secteur viticole
 - Parcelles agricoles sur sols limoneux et de faible pente
 - Parcelles irriguées
 - Secteur arboricole (Pruniaux, noisettes)
- RANG 2 :
 - Terrains cultivés et jachères
- RANG 3 :
 - Prairies

Elements de repères:

- Communes
- Bâtiment
- Hydrographie

Routes

-
-
-

Maître d'ouvrage : Syndicat de Cohérence Territoriale du Bergeracois

Mission: Scot Bergeracois

Sources: BD TOPO® 2016, BD ORTHO 2015®, MNT 2014®: IGN©
RPG 2016: ASP©

Réalisation: 24/07/2018

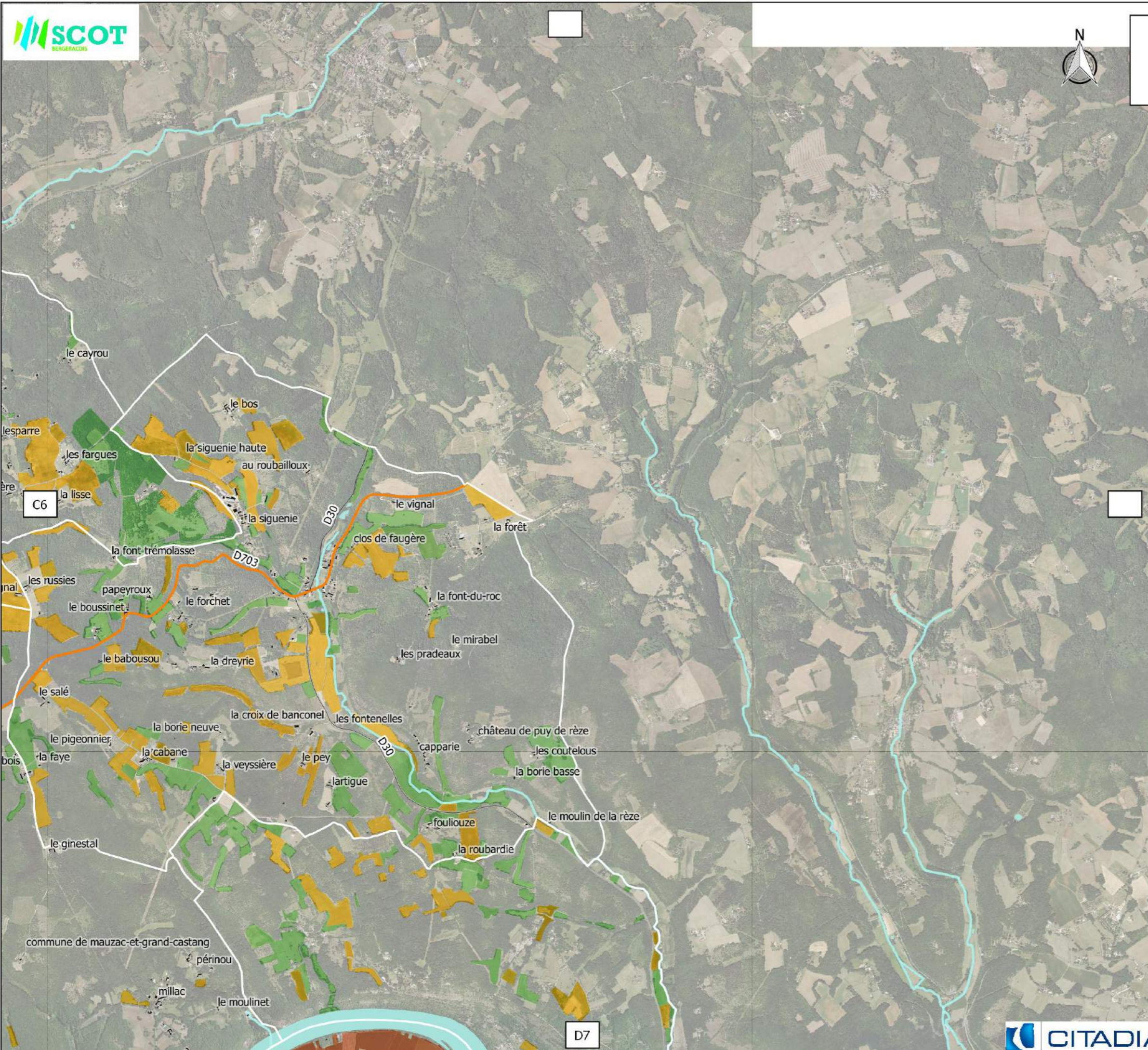

	A2								
B1	B2	B3		B5	B6				
C1	C2	C3	C4	C5	C6	C7			
D1	D2	D3	D4	D5	D6	D7	D8		
E1	E2	E3	E4	E5	E6	E7	E8		
F1	F2	F3	F4	F5	F6	F7	F8		
	G2	G3	G4	G5	G6	G7	G8	G9	
	H2	H3	H4	H5	H6	H7	H8	H9	
							I7	I8	

Légende

Parcelles agricoles

- RANG 1 :
 - Parcelles en AOC ou AOP du secteur viticole
 - Parcelles agricoles sur sols limoneux et de faible pente
 - Parcelles irriguées
 - Secteur arboricole (Pruneaux, noisettes)
- RANG 2 :
 - Terrains cultivés et jachères
- RANG 3 :
 - Prairies

Elements de repères:

- Communes
- Bâtiment
- Hydrographie

Routes

-
-
-

Maître d'ouvrage : Syndicat de Cohérence Territoriale du Bergeracois

Mission: Scot Bergeracois

Sources: BD TOPO® 2016, BD ORTHO 2015®, MNT 2014®: IGN©
RPG 2016: ASP©

Réalisation: 24/07/2018

	A2								
B1	B2	B3		B5	B6				
C1	C2	C3	C4	C5	C6	C7			
D1	D2	D3	D4	D5	D6	D7	D8		
E1	E2	E3	E4	E5	E6	E7	E8		
F1	F2	F3	F4	F5	F6	F7	F8		
	G2	G3	G4	G5	G6	G7	G8	G9	
	H2	H3	H4	H5	H6	H7	H8	H9	
							I7	I8	

Légende

Parcelles agricoles

- RANG 1 :
 - Parcelles en AOC ou AOP du secteur viticole
 - Parcelles agricoles sur sols limoneux et de faible pente
 - Parcelles irriguées
 - Secteur arboricole (Pruniaux, noisettes)
- RANG 2 :
 - Terrains cultivés et jachères
- RANG 3 :
 - Prairies

Elements de repères:

- Communes
- Bâtiment
- Hydrographie

Routes

-
-
-

Maître d'ouvrage : Syndicat de Cohérence Territoriale du Bergeracois

Mission: Scot Bergeracois

Sources: BD TOPO® 2016, BD ORTHO 2015®, MNT 2014®: IGN©
RPG 2016: ASP©

Réalisation: 24/07/2018

	A2								
B1	B2	B3		B5	B6				
C1	C2	C3	C4	C5	C6	C7			
D1	D2	D3	D4	D5	D6	D7	D8		
E1	E2	E3	E4	E5	E6	E7	E8		
F1	F2	F3	F4	F5	F6	F7	F8		
	G2	G3	G4	G5	G6	G7	G8	G9	
	H2	H3	H4	H5	H6	H7	H8	H9	
							I7	I8	

Légende

Parcelles agricoles

- RANG 1 :
 - Parcelles en AOC ou AOP du secteur viticole
 - Parcelles agricoles sur sols limoneux et de faible pente
 - Parcelles irriguées
 - Secteur arboricole (Pruneaux, noisettes)
- RANG 2 :
 - Terrains cultivés et jachères
- RANG 3 :
 - Prairies

Elements de repères:

- Communes
- Bâtiment
- Hydrographie

Routes

-
-
-

Maître d'ouvrage : Syndicat de Cohérence Territoriale du Bergeracois

Mission: Scot Bergeracois

Sources: BD TOPO® 2016, BD ORTHO 2015®, MNT 2014®: IGN©
RPG 2016: ASP©

Réalisation: 24/07/2018

	A2								
B1	B2	B3		B5	B6				
C1	C2	C3	C4	C5	C6	C7			
D1	D2	D3	D4	D5	D6	D7	D8		
E1	E2	E3	E4	E5	E6	E7	E8		
F1	F2	F3	F4	F5	F6	F7	F8		
	G2	G3	G4	G5	G6	G7	G8	G9	
	H2	H3	H4	H5	H6	H7	H8	H9	
							I7	I8	

Légende

- Parcelles agricoles**
- RANG 1 :
 - Parcelles en AOC ou AOP du secteur viticole
 - Parcelles agricoles sur sols limoneux et de faible pente
 - Parcelles irriguées
 - Secteur arboricole (Pruniaux, noisettes)
 - RANG 2 :
 - Terrains cultivés et jachères
 - RANG 3 :
 - Prairies

- Elements de repères:**
- Communes
 - Bâtiment
 - Hydrographie
 - Routes**
 -
 -
 -

Maître d'ouvrage : Syndicat de Cohérence Territoriale du Bergeracois
 Mission: Scot Bergeracois
 Sources: BD TOPO® 2016, BD ORTHO 2015®, MNT 2014®: IGN©
 RPG 2016: ASP©
 Réalisation: 24/07/2018

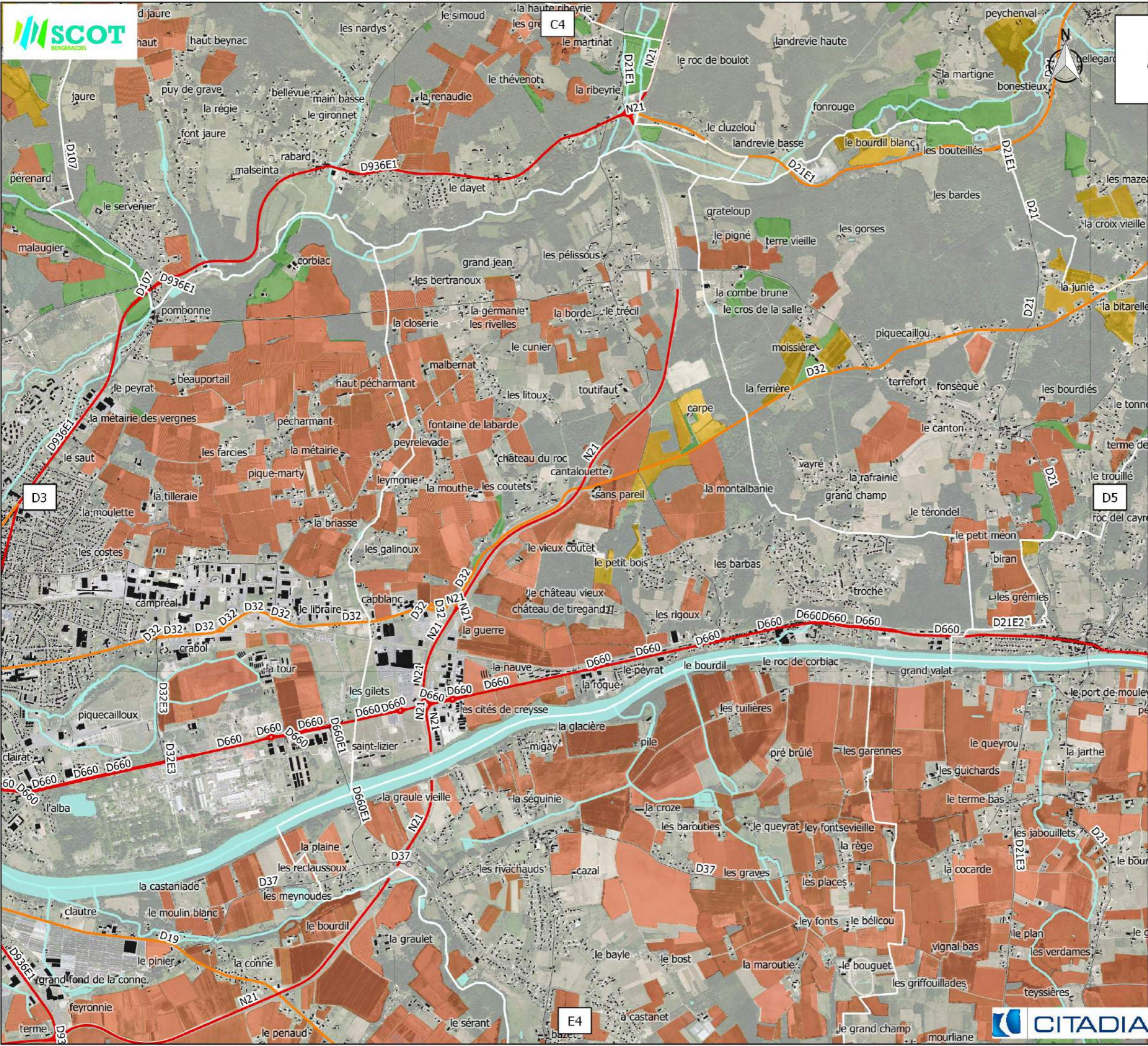

	A2								
B1	B2	B3		B5	B6				
C1	C2	C3	C4	C5	C6	C7			
D1	D2	D3	D4	D5	D6	D7	D8		
E1	E2	E3	E4	E5	E6	E7	E8		
F1	F2	F3	F4	F5	F6	F7	F8		
	G2	G3	G4	G5	G6	G7	G8	G9	
	H2	H3	H4	H5	H6	H7	H8	H9	
							I7	I8	

Légende

Parcelles agricoles

- RANG 1 :
 - Parcelles en AOC ou AOP du secteur viticole
 - Parcelles agricoles sur sols limoneux et de faible pente
 - Parcelles irriguées
 - Secteur arboricole (Pruniaux, noisettes)
- RANG 2 :
 - Terrains cultivés et jachères
- RANG 3 :
 - Prairies

Elements de repères:

- Communes
- Bâtiment
- Hydrographie

Routes

-
-
-

Maître d'ouvrage : Syndicat de Cohérence Territoriale du Bergeracois

Mission: Scot Bergeracois

Sources: BD TOPO® 2016, BD ORTHO 2015®, MNT 2014®: IGN©
RPG 2016: ASP©

Réalisation: 24/07/2018

	A2								
B1	B2	B3		B5	B6				
C1	C2	C3	C4	C5	C6	C7			
D1	D2	D3	D4	D5	D6	D7	D8		
E1	E2	E3	E4	E5	E6	E7	E8		
F1	F2	F3	F4	F5	F6	F7	F8		
	G2	G3	G4	G5	G6	G7	G8	G9	
	H2	H3	H4	H5	H6	H7	H8	H9	
							I7	I8	

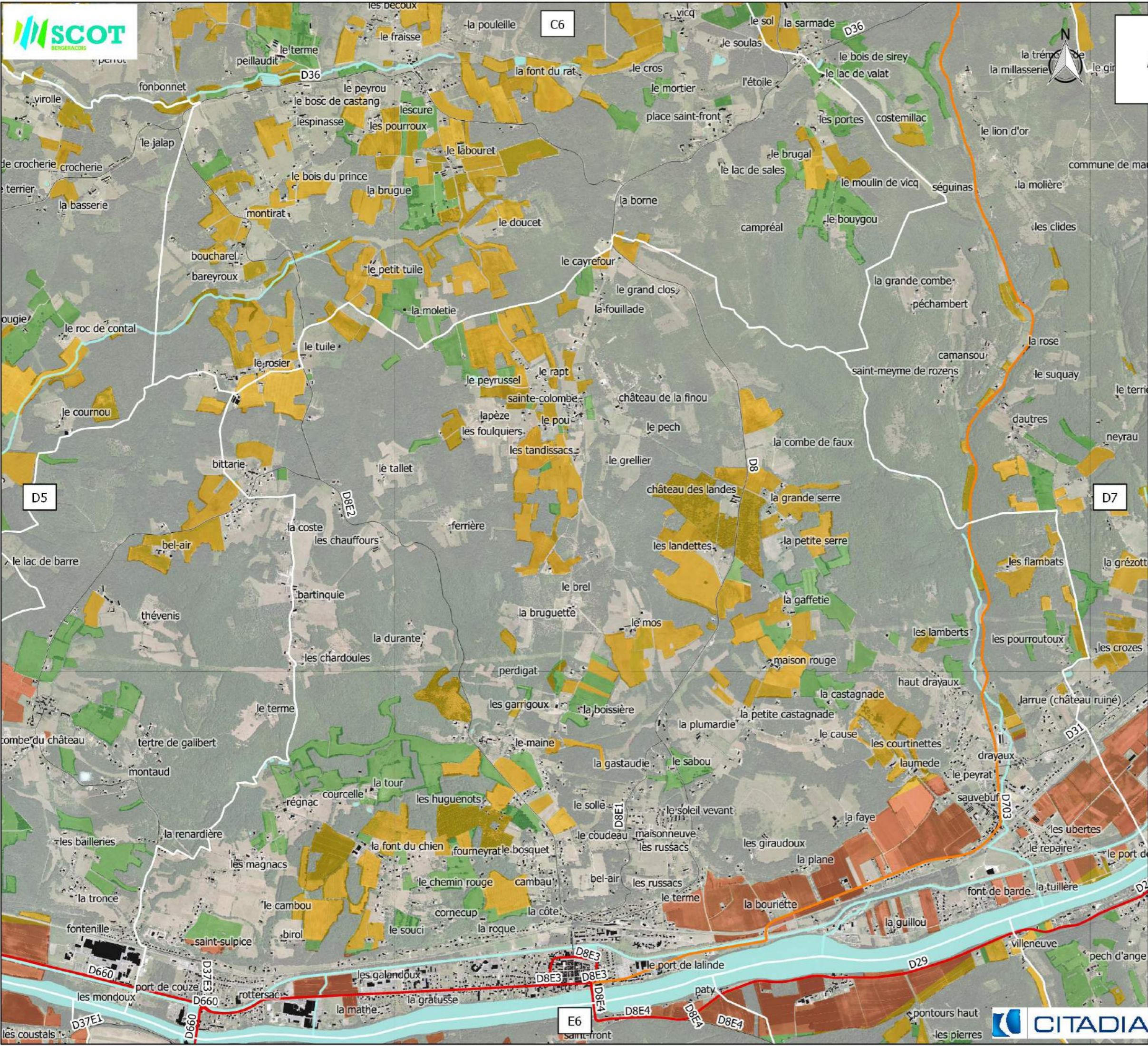

Légende

Parcelles agricoles

- RANG 1 :
 - Parcelles en AOC ou AOP du secteur viticole
 - Parcelles agricoles sur sols limoneux et de faible pente
 - Parcelles irriguées
 - Secteur arboricole (Pruniaux, noisettes)
- RANG 2 :
 - Terrains cultivés et jachères
- RANG 3 :
 - Prairies

Elements de repères:

- Communes
- Bâtiment
- Hydrographie

Routes

- D
- D
- D

	A2								
B1	B2	B3		B5	B6				
C1	C2	C3	C4	C5	C6	C7			
D1	D2	D3	D4	D5	D6	D7	D8		
E1	E2	E3	E4	E5	E6	E7	E8		
F1	F2	F3	F4	F5	F6	F7	F8		
	G2	G3	G4	G5	G6	G7	G8	G9	
	H2	H3	H4	H5	H6	H7	H8	H9	
						I7	I8		

Légende

Parcelles agricoles

- RANG 1 :
 - Parcelles en AOC ou AOP du secteur viticole
 - Parcelles agricoles sur sols limoneux et de faible pente
 - Parcelles irriguées
 - Secteur arboricole (Pruneaux, noisettes)
- RANG 2 :
 - Terrains cultivés et jachères
- RANG 3 :
 - Prairies

Elements de repères:

- Communes
- Bâtiment
- Hydrographie

Routes

-
-
-

Maître d'ouvrage : Syndicat de Cohérence Territoriale du Bergeracois

Mission: Scot Bergeracois

Sources: BD TOPO® 2016, BD ORTHO 2015®, MNT 2014®: IGN©
RPG 2016: ASP©

Réalisation: 24/07/2018

	A2							
B1	B2	B3		B5	B6			
C1	C2	C3	C4	C5	C6	C7		
D1	D2	D3	D4	D5	D6	D7	D8	
E1	E2	E3	E4	E5	E6	E7	E8	
F1	F2	F3	F4	F5	F6	F7	F8	
	G2	G3	G4	G5	G6	G7	G8	G9
	H2	H3	H4	H5	H6	H7	H8	H9
							I7	I8

Légende

Parcelles agricoles

- RANG 1 :
 - Parcelles en AOC ou AOP du secteur viticole
 - Parcelles agricoles sur sols limoneux et de faible pente
 - Parcelles irriguées
 - Secteur arboricole (Pruniaux, noisettes)
- RANG 2 :
 - Terrains cultivés et jachères
- RANG 3 :
 - Prairies

Elements de repères:

- Communes
- Bâtiment
- Hydrographie

Routes

-
-
-

Maître d'ouvrage : Syndicat de Cohérence Territoriale du Bergeracois

Mission: Scot Bergeracois

Sources: BD TOPO® 2016, BD ORTHO 2015®, MNT 2014®: IGN©
RPG 2016: ASP©

Réalisation: 24/07/2018

	A2								
B1	B2	B3		B5	B6				
C1	C2	C3	C4	C5	C6	C7			
D1	D2	D3	D4	D5	D6	D7	D8		
E1	E2	E3	E4	E5	E6	E7	E8		
F1	F2	F3	F4	F5	F6	F7	F8		
	G2	G3	G4	G5	G6	G7	G8	G9	
	H2	H3	H4	H5	H6	H7	H8	H9	
							I7	I8	

Légende

Parcelles agricoles

- RANG 1 :
 - Parcelles en AOC ou AOP du secteur viticole
 - Parcelles agricoles sur sols limoneux et de faible pente
 - Parcelles irriguées
 - Secteur arboricole (Pruneaux, noisettes)
- RANG 2 :
 - Terrains cultivés et jachères
- RANG 3 :
 - Prairies

Elements de repères:

- Communes
- Bâtiment
- Hydrographie

Routes

-
-
-

Maître d'ouvrage : Syndicat de Cohérence Territoriale du Bergeracois

Mission: Scot Bergeracois

Sources: BD TOPO® 2016, BD ORTHO 2015®, MNT 2014®: IGN©
RPG 2016: ASP©

Réalisation: 24/07/2018

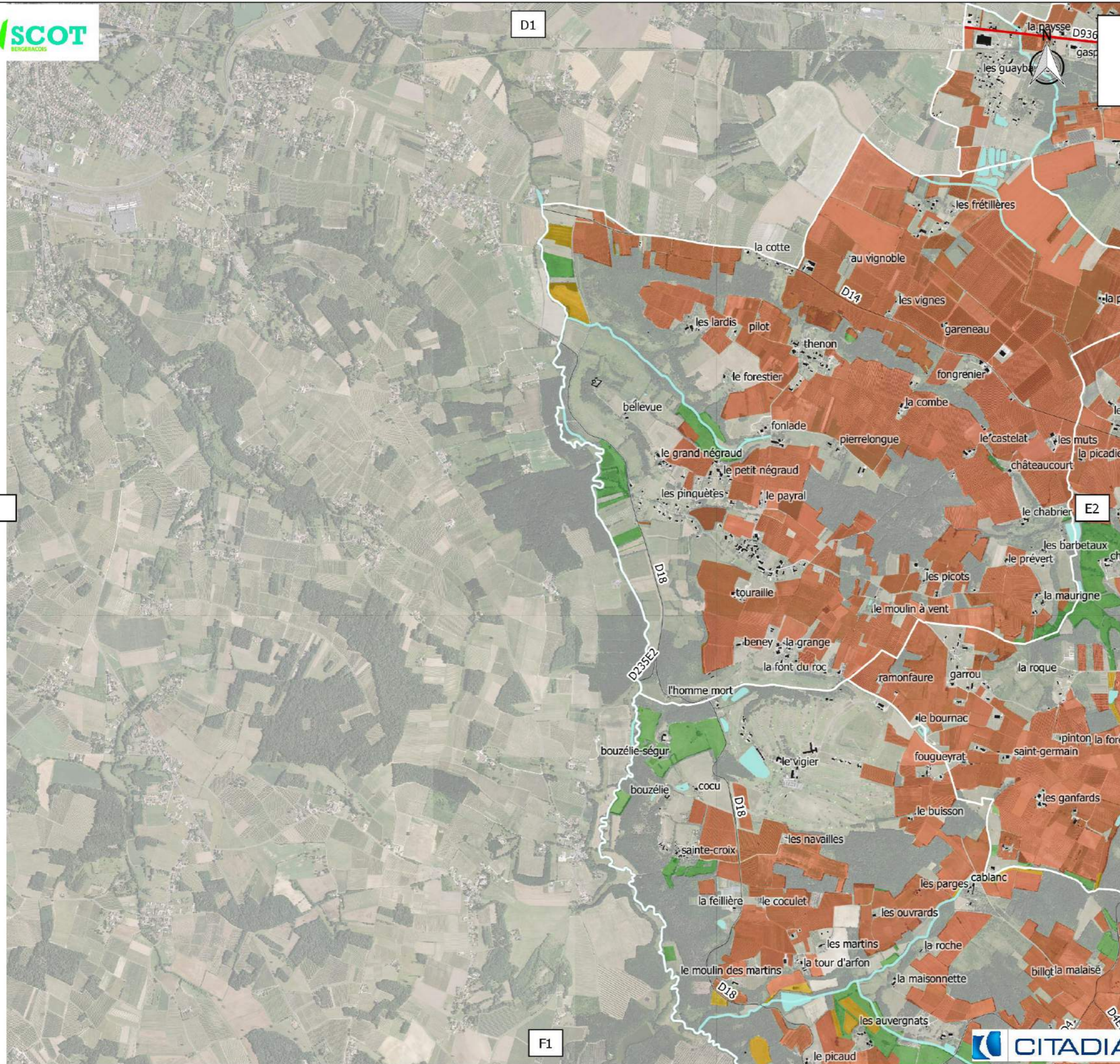

	A2								
B1	B2	B3		B5	B6				
C1	C2	C3	C4	C5	C6	C7			
D1	D2	D3	D4	D5	D6	D7	D8		
E1	E2	E3	E4	E5	E6	E7	E8		
F1	F2	F3	F4	F5	F6	F7	F8		
	G2	G3	G4	G5	G6	G7	G8	G9	
	H2	H3	H4	H5	H6	H7	H8	H9	
						I7	I8		

Légende

Parcelles agricoles

- RANG 1 :
 - Parcelles en AOC ou AOP du secteur viticole
 - Parcelles agricoles sur sols limoneux et de faible pente
 - Parcelles irriguées
 - Secteur arboricole (Pruniaux, noisettes)
- RANG 2 :
 - Terrains cultivés et jachères
- RANG 3 :
 - Prairies

Elements de repères:

- Communes
- Bâtiment
- Hydrographie

Routes

- D
- D
- D

Maître d'ouvrage : Syndicat de Cohérence Territoriale du Bergeracois

Mission: Scot Bergeracois

Sources: BD TOPO® 2016, BD ORTHO 2015®, MNT 2014®: IGN©
RPG 2016: ASP©

Réalisation: 24/07/2018

	A2								
B1	B2	B3		B5	B6				
C1	C2	C3	C4	C5	C6	C7			
D1	D2	D3	D4	D5	D6	D7	D8		
E1	E2	E3	E4	E5	E6	E7	E8		
F1	F2	F3	F4	F5	F6	F7	F8		
	G2	G3	G4	G5	G6	G7	G8	G9	
	H2	H3	H4	H5	H6	H7	H8	H9	
							I7	I8	

Légende

Parcelles agricoles

- RANG 1 :
 - Parcelles en AOC ou AOP du secteur viticole
 - Parcelles agricoles sur sols limoneux et de faible pente
 - Parcelles irriguées
 - Secteur arboricole (Pruniaux, noisettes)
- RANG 2 :
 - Terrains cultivés et jachères
- RANG 3 :
 - Prairies

Elements de repères:

- Communes
- Bâtiment
- Hydrographie
- Routes**

- D5
- D660
- D37

Maître d'ouvrage : Syndicat de Cohérence Territoriale du Bergeracois

Mission: Scot Bergeracois

Sources: BD TOPO® 2016, BD ORTHO 2015®, MNT 2014®: IGN©
RPG 2016: ASP©

Réalisation: 24/07/2018

	A2								
B1	B2	B3		B5	B6				
C1	C2	C3	C4	C5	C6	C7			
D1	D2	D3	D4	D5	D6	D7	D8		
E1	E2	E3	E4	E5	E6	E7	E8		
F1	F2	F3	F4	F5	F6	F7	F8		
	G2	G3	G4	G5	G6	G7	G8	G9	
	H2	H3	H4	H5	H6	H7	H8	H9	
						I7	I8		

Légende

Parcelles agricoles

- RANG 1 :
 - Parcelles en AOC ou AOP du secteur viticole
 - Parcelles agricoles sur sols limoneux et de faible pente
 - Parcelles irriguées
 - Secteur arboricole (Pruneaux, noisettes)
- RANG 2 :
 - Terrains cultivés et jachères
- RANG 3 :
 - Prairies

Elements de repères:

- Communes
- Bâtiment
- Hydrographie
- Routes**

- D27
- D29
- D26

Maître d'ouvrage : Syndicat de Cohérence Territoriale du Bergeracois

Mission: Scot Bergeracois

Sources: BD TOPO® 2016, BD ORTHO 2015®, MNT 2014®: IGN©
RPG 2016: ASP©

Réalisation: 24/07/2018

	A2								
B1	B2	B3		B5	B6				
C1	C2	C3	C4	C5	C6	C7			
D1	D2	D3	D4	D5	D6	D7	D8		
E1	E2	E3	E4	E5	E6	E7	E8		
F1	F2	F3	F4	F5	F6	F7	F8		
	G2	G3	G4	G5	G6	G7	G8	G9	
	H2	H3	H4	H5	H6	H7	H8	H9	
							I7	I8	

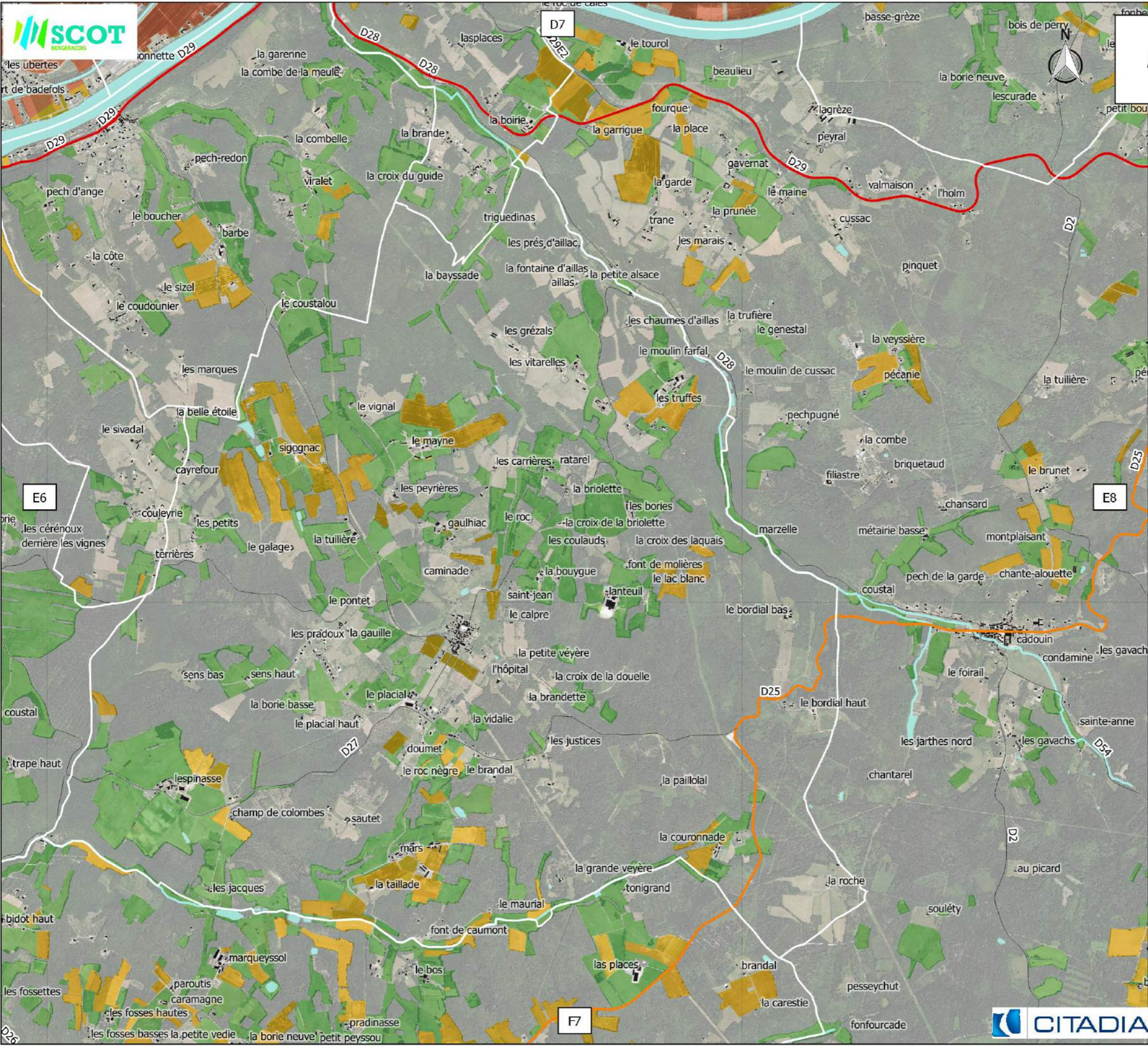

Légende

- Parcelles agricoles**
- RANG 1 :
 - Parcelles en AOC ou AOP du secteur viticole
 - Parcelles agricoles sur sols limoneux et de faible pente
 - Parcelles irriguées
 - Secteur arboricole (Pruneaux, noisettes)
 - RANG 2 :
 - Terrains cultivés et jachères
 - RANG 3 :
 - Prairies

Elements de repères:

- Communes
- Bâtiment
- Hydrographie

Routes

-
-
-



	A2								
B1	B2	B3		B5	B6				
C1	C2	C3	C4	C5	C6	C7			
D1	D2	D3	D4	D5	D6	D7	D8		
E1	E2	E3	E4	E5	E6	E7	E8		
F1	F2	F3	F4	F5	F6	F7	F8		
	G2	G3	G4	G5	G6	G7	G8	G9	
	H2	H3	H4	H5	H6	H7	H8	H9	
							I7	I8	

Légende

Parcelles agricoles

- RANG 1 :
 - Parcelles en AOC ou AOP du secteur viticole
 - Parcelles agricoles sur sols limoneux et de faible pente
 - Parcelles irriguées
 - Secteur arboricole (Pruneaux, noisettes)
- RANG 2 :
 - Terrains cultivés et jachères
- RANG 3 :
 - Prairies

Elements de repères:

- Communes
- Bâtiment
- Hydrographie

Routes

- D2
- D29
- D52

Maître d'ouvrage : Syndicat de Cohérence Territoriale du Bergeracois

Mission: Scot Bergeracois

Sources: BD TOPO® 2016, BD ORTHO 2015®, MNT 2014®: IGN©
RPG 2016: ASP©

Réalisation: 24/07/2018

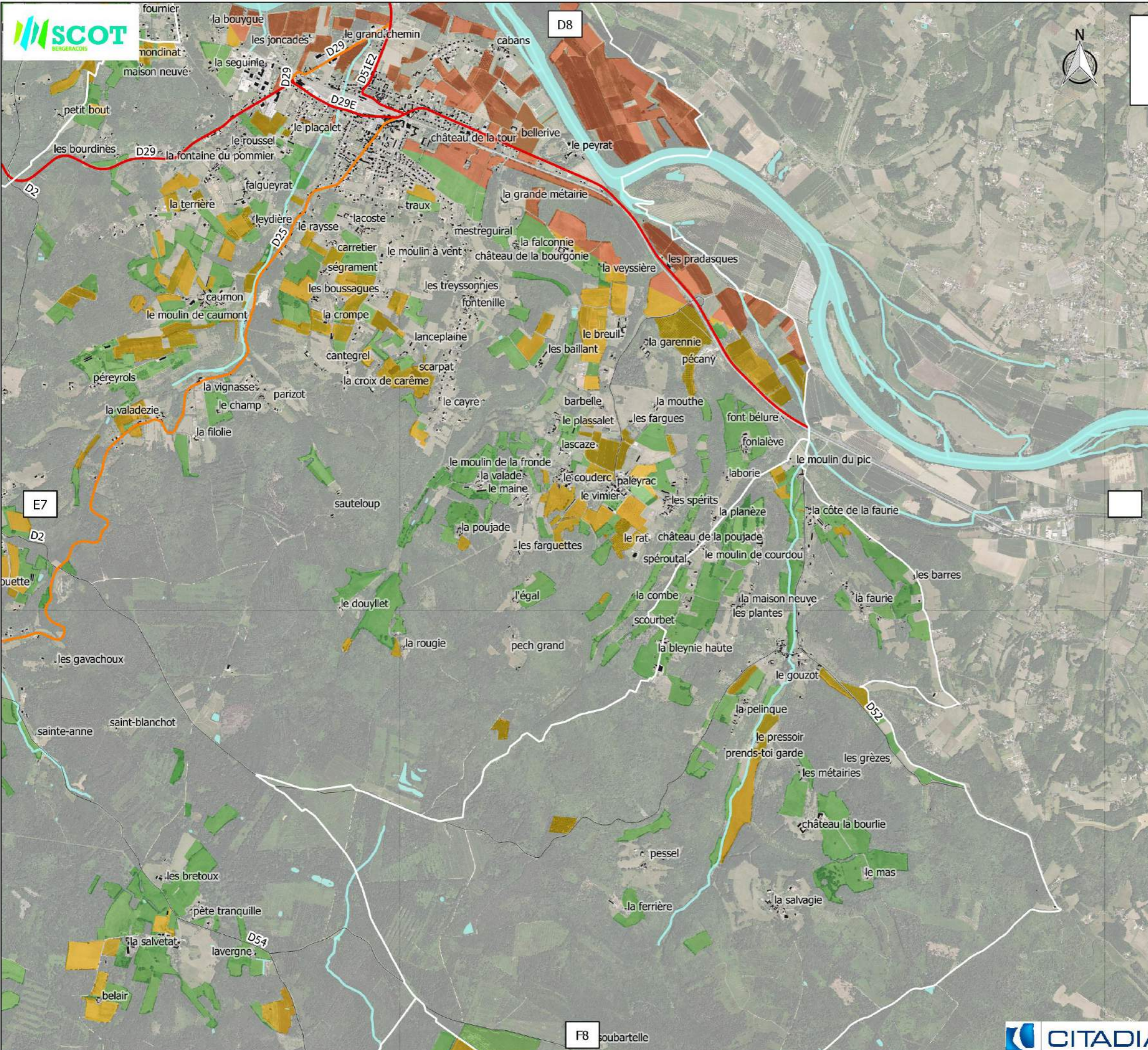

	A2								
B1	B2	B3		B5	B6				
C1	C2	C3	C4	C5	C6	C7			
D1	D2	D3	D4	D5	D6	D7	D8		
E1	E2	E3	E4	E5	E6	E7	E8		
F1	F2	F3	F4	F5	F6	F7	F8		
	G2	G3	G4	G5	G6	G7	G8	G9	
	H2	H3	H4	H5	H6	H7	H8	H9	
							I7	I8	

Légende

Parcelles agricoles

- RANG 1 :
 - Parcelles en AOC ou AOP du secteur viticole
 - Parcelles agricoles sur sols limoneux et de faible pente
 - Parcelles irriguées
 - Secteur arboricole (Pruneaux, noisettes)
- RANG 2 :
 - Terrains cultivés et jachères
- RANG 3 :
 - Prairies

Elements de repères:

- Communes
- Bâtiment
- Hydrographie

Routes

-
-
-

Maître d'ouvrage : Syndicat de Cohérence Territoriale du Bergeracois

Mission: Scot Bergeracois

Sources: BD TOPO® 2016, BD ORTHO 2015®, MNT 2014®: IGN©
RPG 2016: ASP©

Réalisation: 24/07/2018

	A2								
B1	B2	B3		B5	B6				
C1	C2	C3	C4	C5	C6	C7			
D1	D2	D3	D4	D5	D6	D7	D8		
E1	E2	E3	E4	E5	E6	E7	E8		
F1	F2	F3	F4	F5	F6	F7	F8		
	G2	G3	G4	G5	G6	G7	G8	G9	
	H2	H3	H4	H5	H6	H7	H8	H9	
							I7	I8	

Légende

Parcelles agricoles

- RANG 1 :
 - Parcelles en AOC ou AOP du secteur viticole
 - Parcelles agricoles sur sols limoneux et de faible pente
 - Parcelles irriguées
 - Secteur arboricole (Pruneaux, noisettes)
- RANG 2 :
 - Terrains cultivés et jachères
- RANG 3 :
 - Prairies

Elements de repères:

- Communes
- Bâtiment
- Hydrographie
- Routes

Maître d'ouvrage : Syndicat de Cohérence Territoriale du Bergeracois

Mission: Scot Bergeracois

Sources: BD TOPO® 2016, BD ORTHO 2015®, MNT 2014®: IGN©
RPG 2016: ASP©

Réalisation: 24/07/2018

	A2								
B1	B2	B3		B5	B6				
C1	C2	C3	C4	C5	C6	C7			
D1	D2	D3	D4	D5	D6	D7	D8		
E1	E2	E3	E4	E5	E6	E7	E8		
F1	F2	F3	F4	F5	F6	F7	F8		
	G2	G3	G4	G5	G6	G7	G8	G9	
	H2	H3	H4	H5	H6	H7	H8	H9	
							I7	I8	

Légende

Parcelles agricoles

- RANG 1 :
 - Parcelles en AOC ou AOP du secteur viticole
 - Parcelles agricoles sur sols limoneux et de faible pente
 - Parcelles irriguées
 - Secteur arboricole (Pruneaux, noisettes)
- RANG 2 :
 - Terrains cultivés et jachères
- RANG 3 :
 - Prairies

Elements de repères:

- Communes
- Bâtiment
- Hydrographie

Routes

-
-
-

Maître d'ouvrage : Syndicat de Cohérence Territoriale du Bergeracois

Mission: Scot Bergeracois

Sources: BD TOPO® 2016, BD ORTHO 2015®, MNT 2014®: IGN©
RPG 2016: ASP©

Réalisation: 24/07/2018

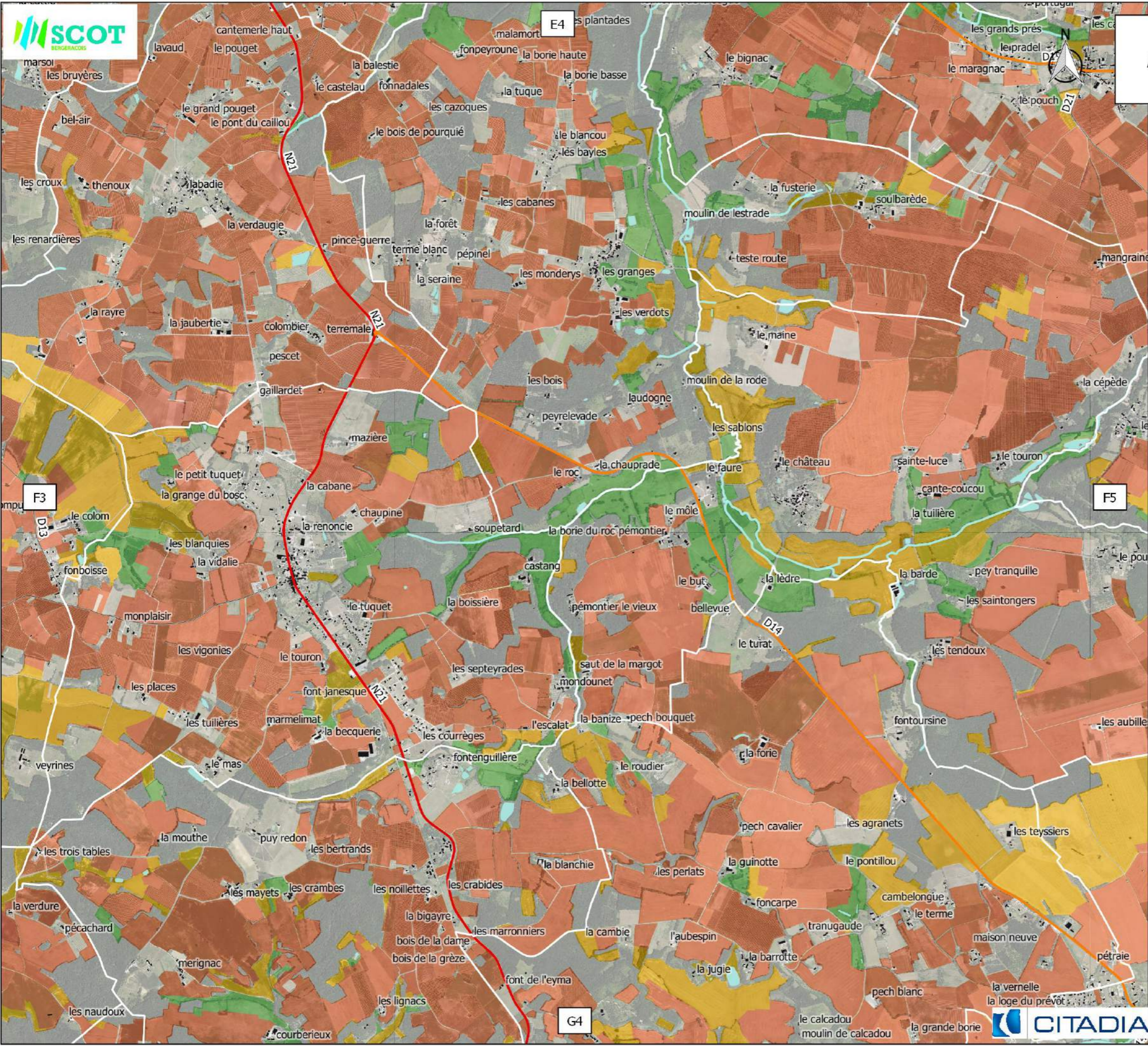

	A2								
B1	B2	B3		B5	B6				
C1	C2	C3	C4	C5	C6	C7			
D1	D2	D3	D4	D5	D6	D7	D8		
E1	E2	E3	E4	E5	E6	E7	E8		
F1	F2	F3	F4	F5	F6	F7	F8		
G2	G3	G4	G5	G6	G7	G8	G9		
H2	H3	H4	H5	H6	H7	H8	H9		
						I7	I8		

Légende

Parcelles agricoles

- RANG 1 :
 - Parcelles en AOC ou AOP du secteur viticole
 - Parcelles agricoles sur sols limoneux et de faible pente
 - Parcelles irriguées
 - Secteur arboricole (Pruneaux, noisettes)
- RANG 2 :
 - Terrains cultivés et jachères
- RANG 3 :
 - Prairies

Elements de repères:

- Communes
- Bâtiment
- Hydrographie

Routes

-
-
-



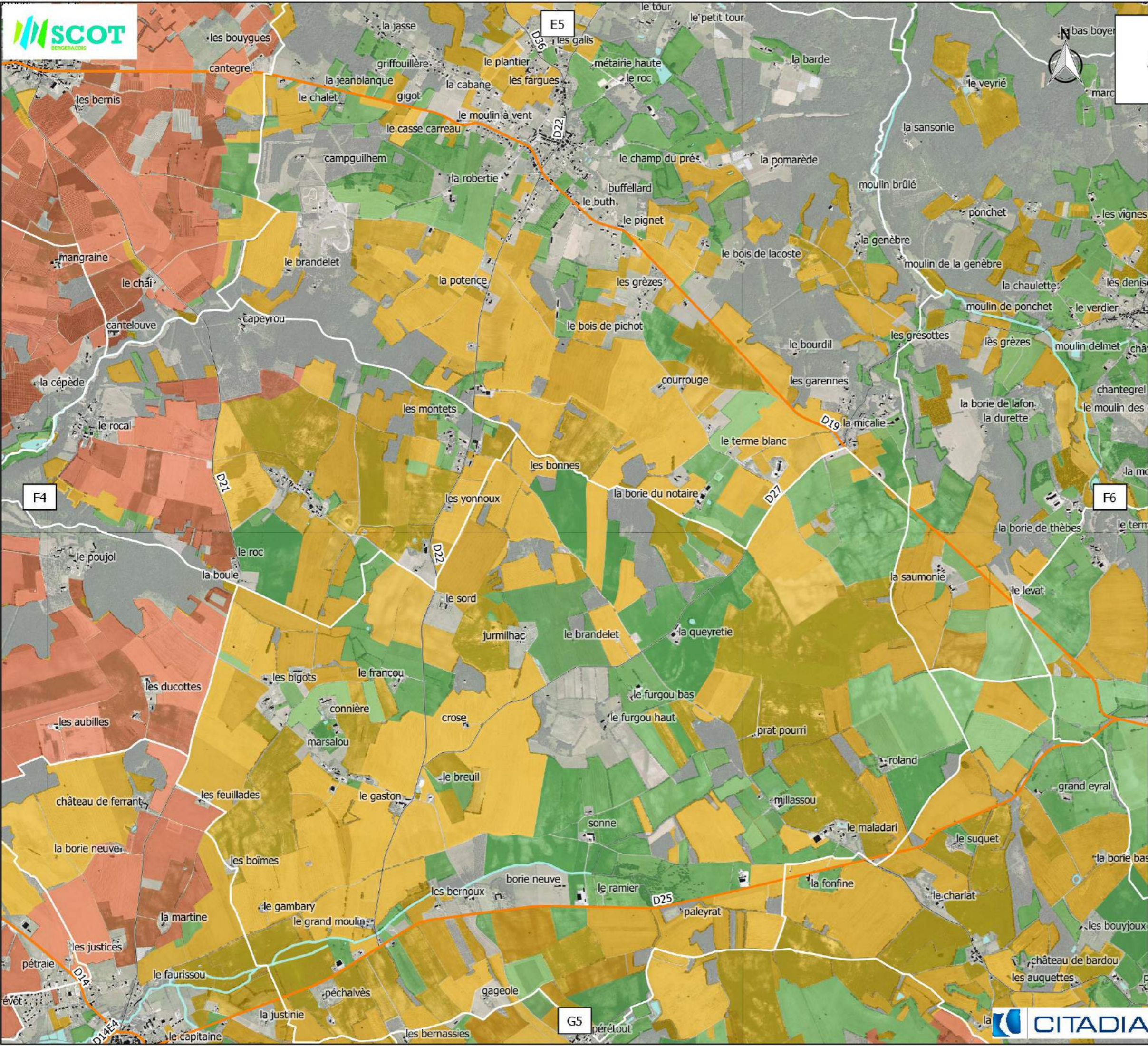

	A2								
B1	B2	B3		B5	B6				
C1	C2	C3	C4	C5	C6	C7			
D1	D2	D3	D4	D5	D6	D7	D8		
E1	E2	E3	E4	E5	E6	E7	E8		
F1	F2	F3	F4	F5	F6	F7	F8		
	G2	G3	G4	G5	G6	G7	G8	G9	
	H2	H3	H4	H5	H6	H7	H8	H9	
							I7	I8	

Légende

Parcelles agricoles

- RANG 1 :
 - Parcelles en AOC ou AOP du secteur viticole
 - Parcelles agricoles sur sols limoneux et de faible pente
 - Parcelles irriguées
 - Secteur arboricole (Pruneaux, noisettes)
- RANG 2 :
 - Terrains cultivés et jachères
- RANG 3 :
 - Prairies

Elements de repères:

- Communes
- Bâtiment
- Hydrographie

Routes

- D14
- D19
- D21
- D22
- D25
- D27
- D28

	A2								
B1	B2	B3		B5	B6				
C1	C2	C3	C4	C5	C6	C7			
D1	D2	D3	D4	D5	D6	D7	D8		
E1	E2	E3	E4	E5	E6	E7	E8		
F1	F2	F3	F4	F5	F6	F7	F8		
	G2	G3	G4	G5	G6	G7	G8	G9	
	H2	H3	H4	H5	H6	H7	H8	H9	
						I7	I8		

Légende

- Parcelles agricoles**
- RANG 1 :
 - Parcelles en AOC ou AOP du secteur viticole
 - Parcelles agricoles sur sols limoneux et de faible pente
 - Parcelles irriguées
 - Secteur arboricole (Pruneaux, noisettes)
 - RANG 2 :
 - Terrains cultivés et jachères
 - RANG 3 :
 - Prairies

- Elements de repères:**
- Communes
 - Bâtiment
 - Hydrographie
- Routes**
- -
 -

Maître d'ouvrage : Syndicat de Cohérence Territoriale du Bergeracois
 Mission: Scot Bergeracois
 Sources: BD TOPO® 2016, BD ORTHO 2015®, MNT 2014®: IGN©
 RPG 2016: ASP©
 Réalisation: 24/07/2018

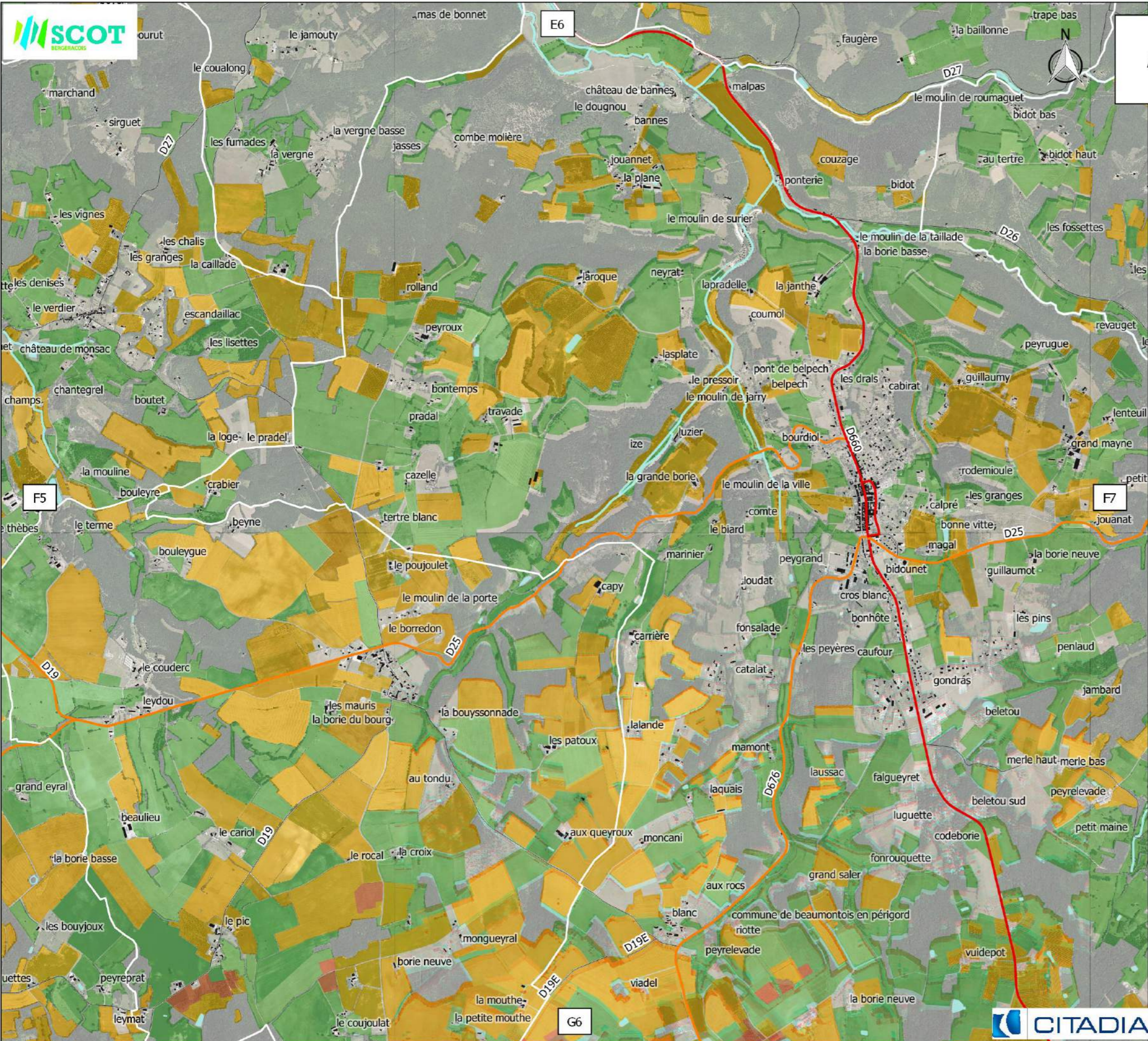

	A2								
B1	B2	B3		B5	B6				
C1	C2	C3	C4	C5	C6	C7			
D1	D2	D3	D4	D5	D6	D7	D8		
E1	E2	E3	E4	E5	E6	E7	E8		
F1	F2	F3	F4	F5	F6	F7	F8		
G2	G3	G4	G5	G6	G7	G8	G9		
H2	H3	H4	H5	H6	H7	H8	H9		
						I7	I8		

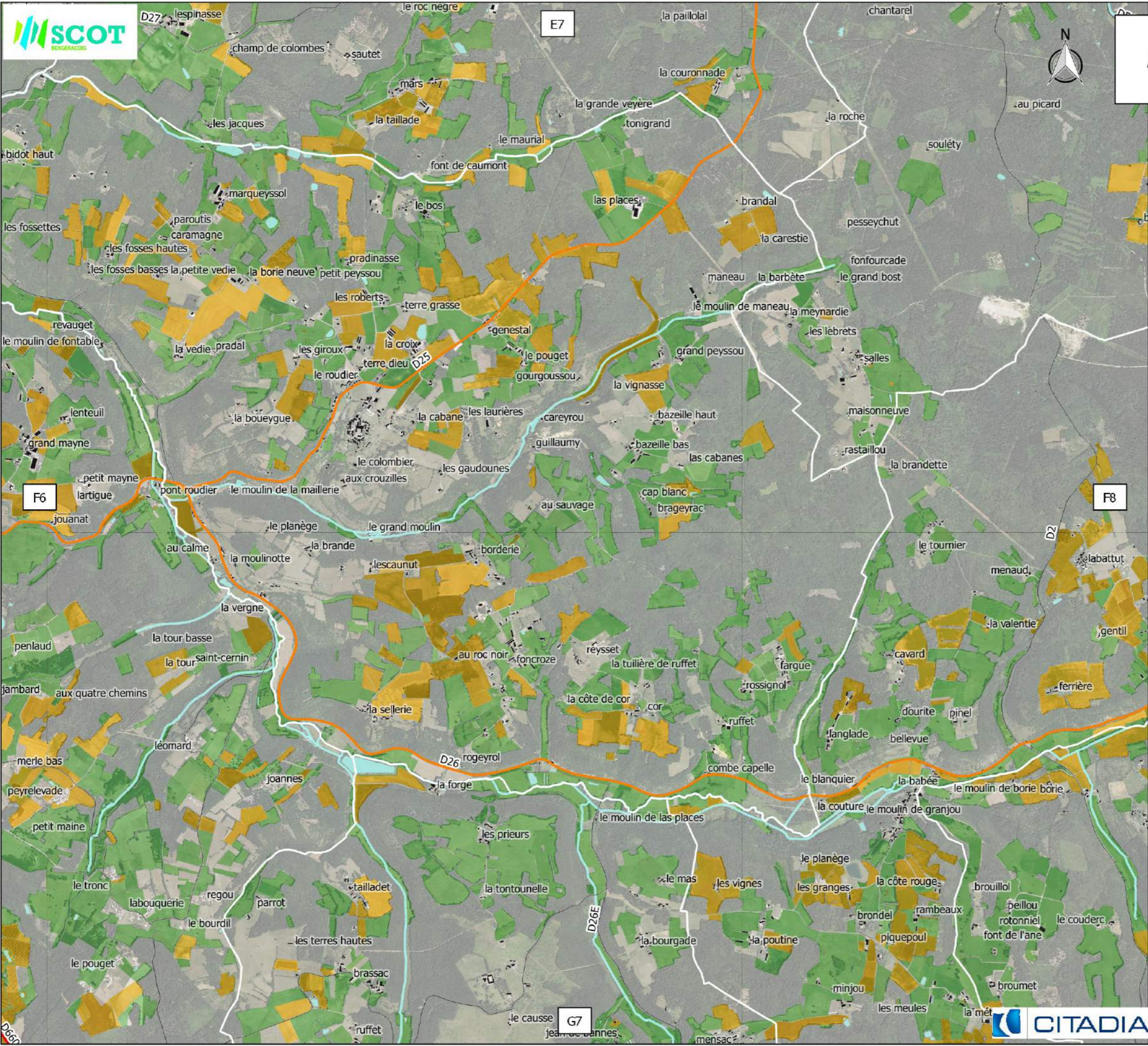

Légende

Parcelles agricoles

- RANG 1 :
 - Parcelles en AOC ou AOP du secteur viticole
 - Parcelles agricoles sur sols limoneux et de faible pente
 - Parcelles irriguées
 - Secteur arboricole (Pruniaux, noisettes)
- RANG 2 :
 - Terrains cultivés et jachères
- RANG 3 :
 - Prairies

Elements de repères:

- Communes
- Bâtiment
- Hydrographie

Routes

-
-
-

	A2								
B1	B2	B3		B5	B6				
C1	C2	C3	C4	C5	C6	C7			
D1	D2	D3	D4	D5	D6	D7	D8		
E1	E2	E3	E4	E5	E6	E7	E8		
F1	F2	F3	F4	F5	F6	F7	F8		
	G2	G3	G4	G5	G6	G7	G8	G9	
	H2	H3	H4	H5	H6	H7	H8	H9	
							I7	I8	

Légende

Parcelles agricoles

- RANG 1 :
 - Parcelles en AOC ou AOP du secteur viticole
 - Parcelles agricoles sur sols limoneux et de faible pente
 - Parcelles irriguées
 - Secteur arboricole (Pruniaux, noisettes)
- RANG 2 :
 - Terrains cultivés et jachères
- RANG 3 :
 - Prairies

Elements de repères:

- Communes
- Bâtiment
- Hydrographie
- Routes**

	A2									
B1	B2	B3		B5	B6					
C1	C2	C3	C4	C5	C6	C7				
D1	D2	D3	D4	D5	D6	D7	D8			
E1	E2	E3	E4	E5	E6	E7	E8			
F1	F2	F3	F4	F5	F6	F7	F8			
G2	G3	G4	G5	G6	G7	G8	G9			
H2	H3	H4	H5	H6	H7	H8	H9			
						I7	I8			

Légende

Parcelles agricoles

- RANG 1 :
 - Parcelles en AOC ou AOP du secteur viticole
 - Parcelles agricoles sur sols limoneux et de faible pente
 - Parcelles irriguées
 - Secteur arboricole (Pruneaux, noisettes)
- RANG 2 :
 - Terrains cultivés et jachères
- RANG 3 :
 - Prairies

Elements de repères:

- Communes
- Bâtiment
- Hydrographie

Routes

-
-
-

Maître d'ouvrage : Syndicat de Cohérence Territoriale du Bergeracois

Mission: Scot Bergeracois

Sources: BD TOPO® 2016, BD ORTHO 2015®, MNT 2014®: IGN©
RPG 2016: ASP©

Réalisation: 24/07/2018

	A2								
B1	B2	B3		B5	B6				
C1	C2	C3	C4	C5	C6	C7			
D1	D2	D3	D4	D5	D6	D7	D8		
E1	E2	E3	E4	E5	E6	E7	E8		
F1	F2	F3	F4	F5	F6	F7	F8		
G2	G3	G4	G5	G6	G7	G8	G9		
H2	H3	H4	H5	H6	H7	H8	H9		
						I7	I8		

Légende

Parcelles agricoles

- RANG 1 :
 - Parcelles en AOC ou AOP du secteur viticole
 - Parcelles agricoles sur sols limoneux et de faible pente
 - Parcelles irriguées
 - Secteur arboricole (Pruneaux, noisettes)
- RANG 2 :
 - Terrains cultivés et jachères
- RANG 3 :
 - Prairies

Elements de repères:

- Communes
- Bâtiment
- Hydrographie
- Routes**

- D25
- D14
- D21

Maître d'ouvrage : Syndicat de Cohérence Territoriale du Bergeracois

Mission: Scot Bergeracois

Sources: BD TOPO® 2016, BD ORTHO 2015®, MNT 2014®: IGN©
RPG 2016: ASP©

Réalisation: 24/07/2018

	A2								
B1	B2	B3		B5	B6				
C1	C2	C3	C4	C5	C6	C7			
D1	D2	D3	D4	D5	D6	D7	D8		
E1	E2	E3	E4	E5	E6	E7	E8		
F1	F2	F3	F4	F5	F6	F7	F8		
G2	G3	G4	G5	G6	G7	G8	G9		
H2	H3	H4	H5	H6	H7	H8	H9		
						I7	I8		

Légende

Parcelles agricoles

- RANG 1 :
 - Parcelles en AOC ou AOP du secteur viticole
 - Parcelles agricoles sur sols limoneux et de faible pente
 - Parcelles irriguées
 - Secteur arboricole (Pruneaux, noisettes)
- RANG 2 :
 - Terrains cultivés et jachères
- RANG 3 :
 - Prairies

Elements de repères:

- Communes
- Bâtiment
- Hydrographie
- Routes**
-
-
-

Maître d'ouvrage : Syndicat de Cohérence Territoriale du Bergeracois

Mission: Scot Bergeracois

Sources: BD TOPO® 2016, BD ORTHO 2015®, MNT 2014®: IGN©
RPG 2016: ASP©

Réalisation: 24/07/2018

	A2								
B1	B2	B3		B5	B6				
C1	C2	C3	C4	C5	C6	C7			
D1	D2	D3	D4	D5	D6	D7	D8		
E1	E2	E3	E4	E5	E6	E7	E8		
F1	F2	F3	F4	F5	F6	F7	F8		
G2	G3	G4	G5	G6	G7	G8	G9		
H2	H3	H4	H5	H6	H7	H8	H9		
						I7	I8		

Légende

Parcelles agricoles

- RANG 1 :
 - Parcelles en AOC ou AOP du secteur viticole
 - Parcelles agricoles sur sols limoneux et de faible pente
 - Parcelles irriguées
 - Secteur arboricole (Pruneaux, noisettes)
- RANG 2 :
 - Terrains cultivés et jachères
- RANG 3 :
 - Prairies

Elements de repères:

- Communes
- Bâtiment
- Hydrographie

Routes

-
-
-

Maître d'ouvrage : Syndicat de Cohérence Territoriale du Bergeracois

Mission: Scot Bergeracois

Sources: BD TOPO® 2016, BD ORTHO 2015®, MNT 2014®: IGN©
RPG 2016: ASP©

Réalisation: 24/07/2018

	A2								
B1	B2	B3		B5	B6				
C1	C2	C3	C4	C5	C6	C7			
D1	D2	D3	D4	D5	D6	D7	D8		
E1	E2	E3	E4	E5	E6	E7	E8		
F1	F2	F3	F4	F5	F6	F7	F8		
G2	G3	G4	G5	G6	G7	G8	G9		
H2	H3	H4	H5	H6	H7	H8	H9		
						I7	I8		

Légende

Parcelles agricoles

- RANG 1 :
 - Parcelles en AOC ou AOP du secteur viticole
 - Parcelles agricoles sur sols limoneux et de faible pente
 - Parcelles irriguées
 - Secteur arboricole (Pruneaux, noisettes)
- RANG 2 :
 - Terrains cultivés et jachères
- RANG 3 :
 - Prairies

Elements de repères:

- Communes
- Bâtiment
- Hydrographie

Routes

- D2
- D26
- D53
- D56
- D60

Maître d'ouvrage : Syndicat de Cohérence Territoriale du Bergeracois

Mission: Scot Bergeracois

Sources: BD TOPO® 2016, BD ORTHO 2015®, MNT 2014®: IGN©
RPG 2016: ASP©

Réalisation: 24/07/2018



	A2							
B1	B2	B3		B5	B6			
C1	C2	C3	C4	C5	C6	C7		
D1	D2	D3	D4	D5	D6	D7	D8	
E1	E2	E3	E4	E5	E6	E7	E8	
F1	F2	F3	F4	F5	F6	F7	F8	
	G2	G3	G4	G5	G6	G7	G8	G9
	H2	H3	H4	H5	H6	H7	H8	H9
						I7	I8	

Légende

Parcelles agricoles

- RANG 1 :
 - Parcelles en AOC ou AOP du secteur viticole
 - Parcelles agricoles sur sols limoneux et de faible pente
 - Parcelles irriguées
 - Secteur arboricole (Pruneaux, noisettes)
- RANG 2 :
 - Terrains cultivés et jachères
- RANG 3 :
 - Prairies

Elements de repères:

- Communes
- Bâtiment
- Hydrographie

Routes

-
-
-

Maître d'ouvrage : Syndicat de Cohérence Territoriale du Bergeracois

Mission: Scot Bergeracois

Sources: BD TOPO® 2016, BD ORTHO 2015®, MNT 2014®: IGN©
RPG 2016: ASP©

Réalisation: 24/07/2018



G8

H9

	A2								
B1	B2	B3		B5	B6				
C1	C2	C3	C4	C5	C6	C7			
D1	D2	D3	D4	D5	D6	D7	D8		
E1	E2	E3	E4	E5	E6	E7	E8		
F1	F2	F3	F4	F5	F6	F7	F8		
	G2	G3	G4	G5	G6	G7	G8	G9	
	H2	H3	H4	H5	H6	H7	H8	H9	
							I7	I8	

Légende

Parcelles agricoles

- RANG 1 :
 - Parcelles en AOC ou AOP du secteur viticole
 - Parcelles agricoles sur sols limoneux et de faible pente
 - Parcelles irriguées
 - Secteur arboricole (Pruneaux, noisettes)
- RANG 2 :
 - Terrains cultivés et jachères
- RANG 3 :
 - Prairies

Elements de repères:

- Communes
- Bâtiment
- Hydrographie

Routes

-
-
-

Maître d'ouvrage : Syndicat de Cohérence Territoriale du Bergeracois

Mission: Scot Bergeracois

Sources: BD TOPO® 2016, BD ORTHO 2015®, MNT 2014®: IGN©
RPG 2016: ASP©

Réalisation: 24/07/2018

	A2									
B1	B2	B3		B5	B6					
C1	C2	C3	C4	C5	C6	C7				
D1	D2	D3	D4	D5	D6	D7	D8			
E1	E2	E3	E4	E5	E6	E7	E8			
F1	F2	F3	F4	F5	F6	F7	F8			
	G2	G3	G4	G5	G6	G7	G8	G9		
	H2	H3	H4	H5	H6	H7	H8	H9		
							I7	I8		

Légende

Parcelles agricoles

- RANG 1 :
 - Parcelles en AOC ou AOP du secteur viticole
 - Parcelles agricoles sur sols limoneux et de faible pente
 - Parcelles irriguées
 - Secteur arboricole (Pruneaux, noisettes)
- RANG 2 :
 - Terrains cultivés et jachères
- RANG 3 :
 - Prairies

Elements de repères:

- Communes
- Bâtiment
- Hydrographie

Routes

-
-
-

Maître d'ouvrage : Syndicat de Cohérence Territoriale du Bergeracois

Mission: Scot Bergeracois

Sources: BD TOPO® 2016, BD ORTHO 2015®, MNT 2014®: IGN©
RPG 2016: ASP©

Réalisation: 24/07/2018

	A2									
B1	B2	B3		B5	B6					
C1	C2	C3	C4	C5	C6	C7				
D1	D2	D3	D4	D5	D6	D7	D8			
E1	E2	E3	E4	E5	E6	E7	E8			
F1	F2	F3	F4	F5	F6	F7	F8			
G2	G3	G4	G5	G6	G7	G8	G9			
H2	H3	H4	H5	H6	H7	H8	H9			
						I7	I8			

Légende

Parcelles agricoles

- RANG 1 :
 - Parcelles en AOC ou AOP du secteur viticole
 - Parcelles agricoles sur sols limoneux et de faible pente
 - Parcelles irriguées
 - Secteur arboricole (Pruniaux, noisettes)
- RANG 2 :
 - Terrains cultivés et jachères
- RANG 3 :
 - Prairies

Elements de repères:

- Communes
- Bâtiment
- Hydrographie

Routes

-
-
-

Maître d'ouvrage : Syndicat de Cohérence Territoriale du Bergeracois

Mission: Scot Bergeracois

Sources: BD TOPO® 2016, BD ORTHO 2015®, MNT 2014®: IGN©
RPG 2016: ASP©

Réalisation: 24/07/2018

	A2								
B1	B2	B3		B5	B6				
C1	C2	C3	C4	C5	C6	C7			
D1	D2	D3	D4	D5	D6	D7	D8		
E1	E2	E3	E4	E5	E6	E7	E8		
F1	F2	F3	F4	F5	F6	F7	F8		
	G2	G3	G4	G5	G6	G7	G8	G9	
H2	H3	H4	H5	H6	H7	H8	H9		
					I7	I8			

Légende

Parcelles agricoles

- RANG 1 :
 - Parcelles en AOC ou AOP du secteur viticole
 - Parcelles agricoles sur sols limoneux et de faible pente
 - Parcelles irriguées
 - Secteur arboricole (Pruneaux, noisettes)
- RANG 2 :
 - Terrains cultivés et jachères
- RANG 3 :
 - Prairies

Elements de repères:

- Communes
- Bâtiment
- Hydrographie

Routes

-
-
-

Maître d'ouvrage : Syndicat de Cohérence Territoriale du Bergeracois

Mission: Scot Bergeracois

Sources: BD TOPO® 2016, BD ORTHO 2015®, MNT 2014®: IGN©
RPG 2016: ASP©

Réalisation: 24/07/2018

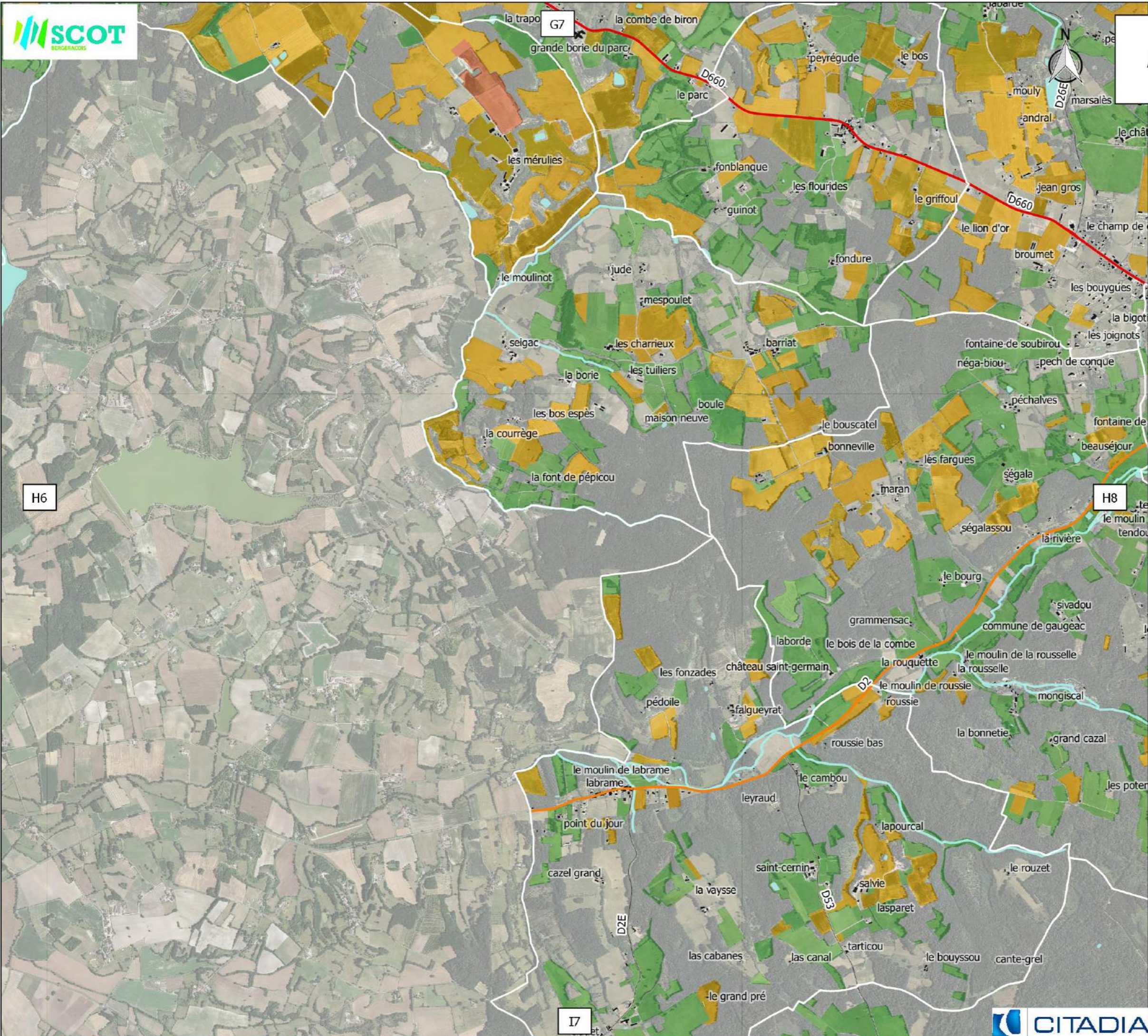

	A2								
B1	B2	B3		B5	B6				
C1	C2	C3	C4	C5	C6	C7			
D1	D2	D3	D4	D5	D6	D7	D8		
E1	E2	E3	E4	E5	E6	E7	E8		
F1	F2	F3	F4	F5	F6	F7	F8		
	G2	G3	G4	G5	G6	G7	G8	G9	
	H2	H3	H4	H5	H6	H7	H8	H9	
						I7	I8		

Légende

Parcelles agricoles

- RANG 1 :
 - Parcelles en AOC ou AOP du secteur viticole
 - Parcelles agricoles sur sols limoneux et de faible pente
 - Parcelles irriguées
 - Secteur arboricole (Pruneaux, noisettes)
- RANG 2 :
 - Terrains cultivés et jachères
- RANG 3 :
 - Prairies

Elements de repères:

- Communes
- Bâtiment
- Hydrographie
- Routes

Maître d'ouvrage : Syndicat de Cohérence Territoriale du Bergeracois

Mission: Scot Bergeracois

Sources: BD TOPO® 2016, BD ORTHO 2015®, MNT 2014®: IGN©
RPG 2016: ASP©

Réalisation: 24/07/2018

G9



Analyse des espaces agricoles

Page H9

	A2								
B1	B2	B3		B5	B6				
C1	C2	C3	C4	C5	C6	C7			
D1	D2	D3	D4	D5	D6	D7	D8		
E1	E2	E3	E4	E5	E6	E7	E8		
F1	F2	F3	F4	F5	F6	F7	F8		
	G2	G3	G4	G5	G6	G7	G8	G9	
	H2	H3	H4	H5	H6	H7	H8	H9	
							I7	I8	

Légende

Parcelles agricoles

- RANG 1 :
 - Parcelles en AOC ou AOP du secteur viticole
 - Parcelles agricoles sur sols limoneux et de faible pente
 - Parcelles irriguées
 - Secteur arboricole (Pruneaux, noisettes)
- RANG 2 :
 - Terrains cultivés et jachères
- RANG 3 :
 - Prairies

Elements de repères:

- Communes
- Bâtiment
- Hydrographie

Routes

-
-
-

Maître d'ouvrage : Syndicat de Cohérence Territoriale du Bergeracois

Mission: Scot Bergeracois

Sources: BD TOPO® 2016, BD ORTHO 2015®, MNT 2014®: IGN©
RPG 2016: ASP©

Réalisation: 24/07/2018

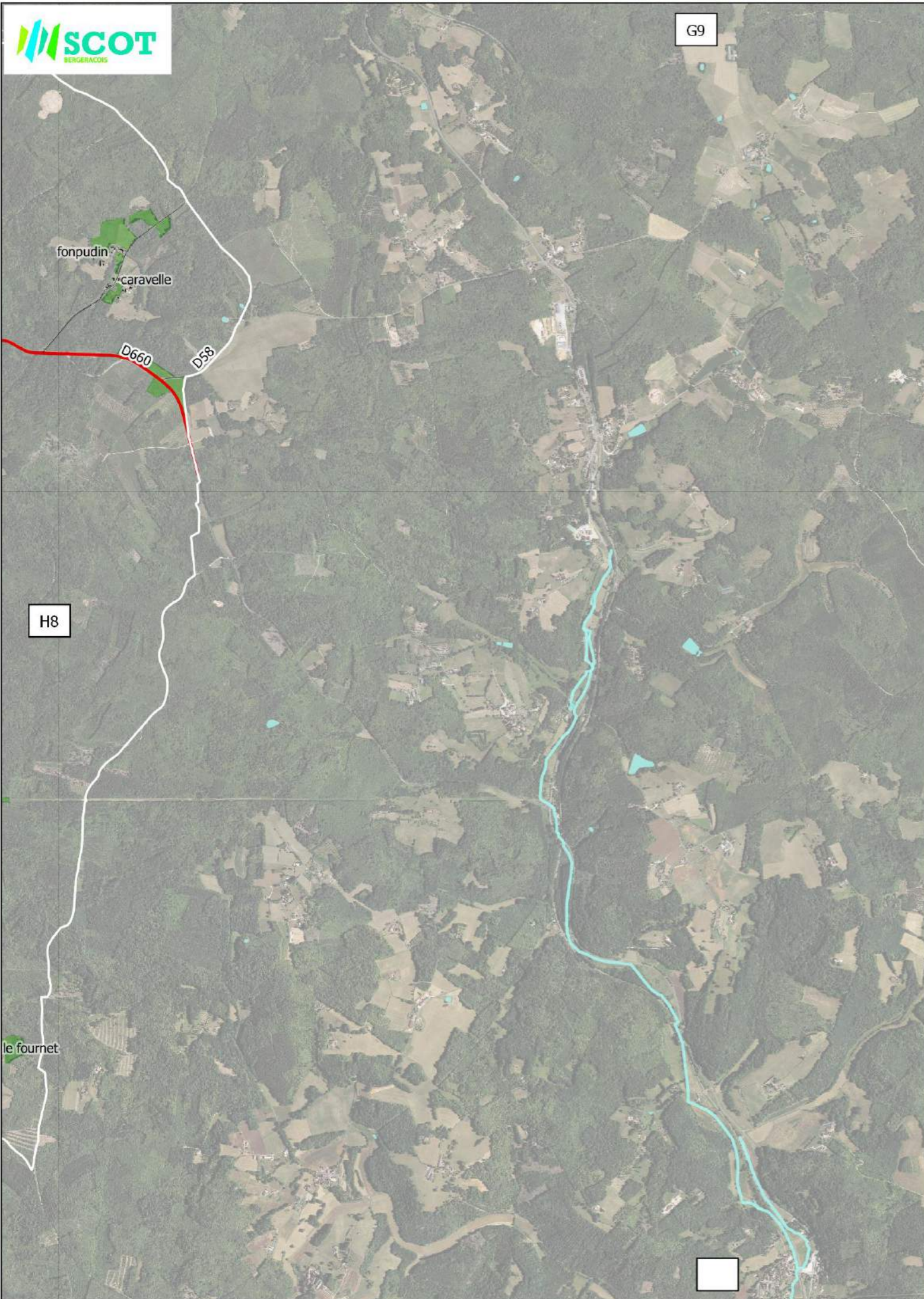

	A2									
B1	B2	B3		B5	B6					
C1	C2	C3	C4	C5	C6	C7				
D1	D2	D3	D4	D5	D6	D7	D8			
E1	E2	E3	E4	E5	E6	E7	E8			
F1	F2	F3	F4	F5	F6	F7	F8			
G2	G3	G4	G5	G6	G7	G8	G9			
H2	H3	H4	H5	H6	H7	H8	H9			
						I7	I8			

Légende

Parcelles agricoles

- RANG 1 :
 - Parcelles en AOC ou AOP du secteur viticole
 - Parcelles agricoles sur sols limoneux et de faible pente
 - Parcelles irriguées
 - Secteur arboricole (Pruneaux, noisettes)
- RANG 2 :
 - Terrains cultivés et jachères
- RANG 3 :
 - Prairies

Elements de repères:

- Communes
- Bâtiment
- Hydrographie

Routes

-
-
-

Maître d'ouvrage : Syndicat de Cohérence Territoriale du Bergeracois

Mission: Scot Bergeracois

Sources: BD TOPO® 2016, BD ORTHO 2015®, MNT 2014®: IGN©
RPG 2016: ASP©

Réalisation: 24/07/2018

	A2								
B1	B2	B3		B5	B6				
C1	C2	C3	C4	C5	C6	C7			
D1	D2	D3	D4	D5	D6	D7	D8		
E1	E2	E3	E4	E5	E6	E7	E8		
F1	F2	F3	F4	F5	F6	F7	F8		
	G2	G3	G4	G5	G6	G7	G8	G9	
	H2	H3	H4	H5	H6	H7	H8	H9	
							I7	I8	

Légende

Parcelles agricoles

- RANG 1 :
 - Parcelles en AOC ou AOP du secteur viticole
 - Parcelles agricoles sur sols limoneux et de faible pente
 - Parcelles irriguées
 - Secteur arboricole (Pruneaux, noisettes)
- RANG 2 :
 - Terrains cultivés et jachères
- RANG 3 :
 - Prairies

Elements de repères:

- Communes
- Bâtiment
- Hydrographie

Routes

-
-
-

Maître d'ouvrage : Syndicat de Cohérence Territoriale du Bergeracois

Mission: Scot Bergeracois

Sources: BD TOPO® 2016, BD ORTHO 2015®, MNT 2014®: IGN©
RPG 2016: ASP©

Réalisation: 24/07/2018